ANIMAL URBANO

Nº 1

EDU MOLINA
GUILLERMO GRILLO

imaginador
de historietas

ALGUNOS DICEN QUE SOS UN ANIMAL.
MIENTEN.
ALGUNOS DICEN QUE SOS UN HOMBRE.
SE EQUIVOCAN.
NO HAY RESPUES-TA PARA ESA PRE-GUNTA QUE TE HICIS-TE POR PRIMERA VEZ, HACE YA TIEMPO...

CUANDO ABRISTE LOS OJOS Y VISTE LA OSCURIDAD...
CUANDO VOLVISTE A PARARTE...
DESPUÉS DE QUINCE AÑOS
...DE SUEÑO Y MUTACIÓN...
LA PRIMERA VEZ...
...QUE TE HICISTE ESA PREGUNTA.
P...PERO...
¿KE ZOY?

FUÉ LA PRIMERA VEZ QUE OÍSTE MI VOZ
¡TUVISTE LA OPORTUNIDAD DE MORIR Y TE NEGASTE!
AHORA ES TARDE
TU DESTINO ES...
...SEGUIR
TU DESTINO ES...
...ETERNA...
...AGONÍA
GRRR...
GROOOAARR

GRROOOAA

GROAA

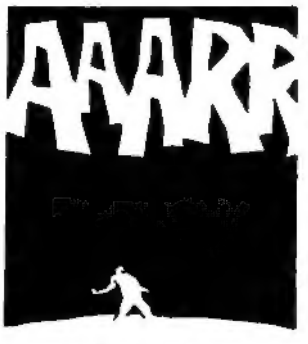
AAARR

• LA ROSADA •
ARGENTINA

OOOAARR

TE ACORDÁS DE ESE GRITO, FUÉ HACE TIEMPO...
...PERO RESUENA EN ALGÚN LADO.

TODAVÍA NO SABÉS LO QUE SOS
SOLO SABÉS LO QUE TENÉS...

ODIO

ODIO QUE TE MATA Y TE ALIMENTA

FIIIIIIIIIII
CREÍSTE QUE PERDER TU VIDA ERA PERDER TODO.
AHORA VES QUE PERDISTE ALGO MÁS. ALGO QUE TODOS TIENEN.
AHORA VES QUE PERDISTE...
...EL HORROR.
TRAK-TRAK-TRAK-TRAK-TRAK-TR

¡DAMAS Y CABALLEROS!, ME PERMITO DISTRAERLES UN MINUTO DE...

... SU AMABLE ATENCION PARA OFRECERLES EN ESTA OPORTUNIDAD ...

ALGO ÚTIL Y NECESARIO PARA TODOS USTEDES: ¡SUS VIDAS!

LLEVA MARCA, LLEVA CALIDAD, A UN PRECIO MUY BAJO!!!

TODO LO QUE TENGAN

MI COMPAÑERO PASARÁ A RECOLECTAR CON SU BOLSITA...
TENGAN A BIEN SEGUIR EL EJEMPLO DE ESTE MUCHACHO INTELIGENTE
ESPERAMOS QUE HAYAN COMPRENDIDO LA OFERTA
¿NÁ MÁS SENIORA?
NO
¡CHE PARCHE!
¡LARGÁ VIEJO! ¡VENÍ QUE ACA HAY UN PROBLEMA!
¡?
¡PUTA MADRE! JUSTO QUE ME EMPEZABA A DIVERTIR!!
EDU MOLINA

LA DOÑA DICE QUE NO TIENE PLATA ...
¡NO ES UN CHISTE!, ¡LE VENDO SU VIDA! ¿TIENE PARA PAGAR O NO?
NO
¿Y ESTO?
¡NO POR FAVOR! ES MI ALIANZA, NO ME LA SACO HACE VEINTE AÑOS!
VEINTE AÑOS NO ES NADA
¡NO POR FAVOR!
¡NO!
¡SI!
¡NOOAAAAAAAAHH
¿
CHAK
¡!
ESE HIJO DE PUTA...

¿PARA ALGUNA OTRA PERSONA MÁS?
PARÁ PUCHO, DEJALO QUE VENGA
...
NO NOS TENGAN RENCOR SOLO ESTAMOS EN CONTRA DE LA "DEDO" CRACIA ¡CHAU!
...
¡¡¡VOS SOS UN HIJO DE PUTA!!!
¿EH?
¿COMO LE VAS A CORTAR UN DEDO A LA VIEJA? ¿QUERES QUE NOS CAGUEN?
TRANQUILOS CHICOS, A LA BARRA HAY QUE IMPRESIONARLA ¿SI NO?
¡PERO NO VES QUE PUEDE IR AL NOTICIERO ¡¡NOS CAGAN A TODOS!!

¡FELIZ LA VIEJA DE SALIR EN LA TELE! ADEMAS... ESE DEDO...
SEGURO NO LO USABA PA' NADA
¡TOMÁ PUCHITO! REGALÁSELO A MI PRIMA LA NELLY, ¡A VER SI TE DÁ BOLA!
¿SI? ¿ME DARÁ BOLA?
ESTÁ LOCA POR VOS, DESPUES TE CUENTO, AHORA TENGO TRABAJO
NELLY... LINDA NELLY...
...NELL... ¿EH?
¿COMPA?

¡DIOS!
NO
¡MANDINGA!

¿PARA ALGUNA OTRA PERSONA MÁS?
¡QUE HORROR!
A VER, LA GOMERÍA ...
¡NO! ¡DEJÁLA! ...
SLOC!

¡BOLETA! ¡BOLETA!
¿ASÍ QUE SOS MACHITO?
AHORA VAS A DAR UN PASEÍTO...
¿CONOCÉS ESTA ZONA MACHITO?
LA GENTE ESTÁ MUY MAL...

HARÍAN CUALQUIER COSA POR ALGO DE ROPA O UNOS BILLETES..
¡TE MORFARÍAN, BAH!
¡CHAU CORNUDO!
...
POR TU NOVIECITA NO TE PREOCUPES, YO TE LA CUIDO!!!

¿Y ESO QUE MIERD...
¡!
¿!

¡RAJEMOS!
¡NO!
PERDÓN COMPAÑERO..!!
¡AUCH!
PERO A MÍ NO ME AGARRAN
¡TRAIDOR!
PARA...
ALJUNA OTRA PERZONA MÁ

¡NO!
NOOOOOO
¡PUF!
¡ESE MOSTRO! ¡QUE MIERDA ES!
¡AHÍ ESTÁ!
¿?

¡¡¡HAGAMOS UN TRATO!!!
¡TE VENDO TU VIDA!
¿EL PRECIO?
¡TRABAJAR PARA MÍ!
¡TENÉS FUTURO PIBE!
VIDA. NO KOMPRO NI REGALADA

¡ENTONCES CHAU!
AGH!
¡DALE BICHO DE MIERDA!
¡MATAME!
¡SOS MÁS HIJO DE PUTA...
...QUE YO! ¿QUE VAS A HACER?
¿ME VAS A LLEVAR A LA CANA? ¡¡JA JA!!
¡SALGO CAMINANDO!
¡NO ME PODÉS HACER NADA! ¡¡TE GANÉ!!

¡EH! ¿QUE HACÉS? ¡¡¡NO, SOLTÁ-ME!!!
CRRAAK!

AAAHH
¡MIS PIERNAS!
¡NO SIENTO LAS PIERNAS!
KAMINANDO NO ZALIZ MÁZ
¡¡TE JURO QUE ALGÚN DÍA ME LA VAS A PAGAR!!
¡¡¡TE LO JURO!!!

EL SOL CAE Y PRONTO TODO SERÁ SOMBRAS.
LOS GOLPES TE DUELEN MENOS QUE LA CABEZA
LA NOCHE INVADIRÁ EL LUGAR
Y TODO LO QUE ENCONTRARÁS... SERÁ MÁS ODIO

ANIMAL

GUIÓN GUILLERMO GRILLO
DIBUJOS EDU MOLINA

EDITOR:

imaginador

URBANO

Animal Urbano N 1. Una publicación del
Grupo **imaginador** de ediciones
Todos los derechos reservados.
Impreso en Marzo de 1997.
Reimpresión en Junio de 1997 en
IMPRESIONES AVELLANEDA
Manuel Ocantos 253 Avellaneda

Dibujante invitado: Sanyu.

La noche está llena de enemigos.
Los patoteros te amenazan.
La policía te atemoriza.
Pero alguien distinto acecha en las sombras,
buscando algo entre la justicia y la venganza.
Puede estar encima de ellos, o atrás tuyo.
La noche suspira de terror.
El Animal salta en la oscuridad.

Grupo editorial
Imaginador

imaginador
ANIMAL URBANO
Nº 2
EDU MOLINA — GUILLERMO GRILLO
EL PONCHO NEGRO

ANIMAL

LA FIERA SIGUE SUELTA

En este capítulo, nuestro héroe mutante argentino hace un desparramo (como acostumbra el muy bestia) y ojo, porque se van agregando datos sobre su origen, que en el número 3 (donde concluye esta aventura) van a cobrar una dimensión aplastante. En esta primera parte se hace mención a la captura del ANIMAL URBANO durante el desalojo de una villa. Hacia el final aparece un comisario que es su enemigo. Las dos cosas remiten a la miniserie DESALOJO publicada a pulmón en 1994. Allí, Animal reconoce al Comisario Gutiérrez como la persona que lo torturó en el '79, antes de arrojarlo a un lago contaminado. De allí saldría, años más tarde, convertido en el mutante que conocemos hoy.

ANIMAL URBANO

Guión: Grillo Dibujo: Molina

EL JOVEN PONCHO NEGRO

Adaptación y dibujos: Sanyú

SOL RAC

Dibujante invitado

AGRADECIMIENTOS
Andrés Acorssi
Fede
Leandro Pauloni

URBANO

Animal Urbano Nº 2. Una publicación del Grupo **imaginador**
de ediciones. Todos los derechos reservados.
Impreso en Junio de 1997 en

Impresiones Avellaneda S A.

Manuel Ocantos 253, Avellaneda - Bs As.

DISPARA 24 BALAS POR SEG. SI SE USAN LOS DOS CAÑONES. COMO VEN...
...TIENE MIRA LÁSER ENTRE OTROS CHICHES. HAY UNA PARA CADA UNO.

¡DÉJEME LA VER, JEFE!
NO.
NO SON LOS MEJORES.

PERO USÁNDOLOS A ELLOS ME QUEDO CON UN BUEN PEDAZO

¿YA QUIÉN HAY QUE LIMPIAR CON ESTO JEFE?

AL ANIMAL URBANO!

LA VENGANZA DEL TUERTO

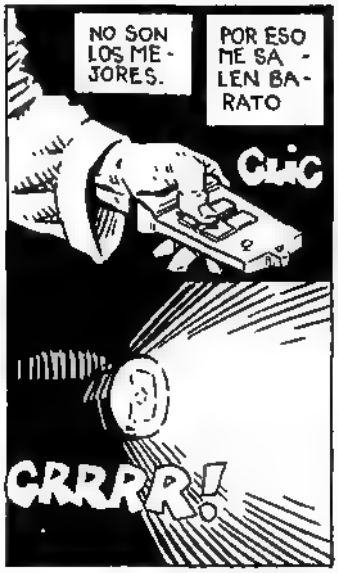

ESTAS FOTOS FUERON TOMADAS DURANTE SU CAPTURA EN LO QUE ERA LA VILLA "EL PALITO", HACE DOS AÑOS. AHÍ DONDE HICIERON EL SHOPPING. EL BICHO ÉSTE MATÓ A TRES POLICÍAS.

PARA VOLTEARLO TUVIERON QUE APLICARLE 380 VOLTS DURANTE UN MINUTO CUARENTA Y SIETE SEGUNDOS.

SOBREVIVIÓ.

¡¡ESO NO PUEDE VOLVER A PASAR!!
SU ÚLTIMA APARICIÓN FUE HACE 22 MESES EN EL ROCA...
...YENDO HACIA EL SUR.
AHORA LO TENEMOS LOCALIZADO EN UNA VILLA EN BERAZATEGUI
VILLA DE EMERGENCIA "EL ROSARIO"
BERAZATEGUI
CALLE 7
AV. LAVALLE
LO ÚLTIMO. ESTA COSA ES UNA FIERA ASESINA. REACCIONA EN FORMA BRUTAL ANTE LO QUE CONSIDERA INJUSTO.
ZOOM
TENEMOS QUE ANIQUILARLO CON ORGANIZACIÓN, RÁPIDO, PRECISO Y LIMPIO. SI NOS EQUIVOCAMOS NOS DESTROZA
¿PREGUNTAS?
LO DE CAPERUCITA ERA UNA JODA ¿NO?

BUENO JUANCHO, ESTE ES EL LABURO, SON DOCIENTAS BOLSITAS...
...ASÍ QUE MÁ O MENO EN UNA HORA LO SACÁS ¿NO JUANCHO?
¿TÁ BIEN JUANCHIT...
¡JUANCHO, POR DIÓ!
¿QUÉ TE PASÓ?
¡EPA! ¿QUÉ DICE JEFE?
¡TENÉS PELOS EN LA CARA!
¡Y ESAS OREJAS!
...
¡NO TENÉS NARIZ!
¡ES HORRIBLE PARECES
¿QUE?
¡¡UN ANIMAL!!
...
¡NO, NO PUEDE SER!
¡¡¡Nooooo

¡NO!
ZUEÑO
MAL ZUEÑO
CRIC
RUIDOZ
SNIF SNIF
OLOR
ESCUCHÁS TODO Y SENTÍS TODO
ASÍ QUE YA LO SABÉS...
...TE ESTAN RODEANDO

RAJAR
ESPERO CONFIRMACIÓN DE PO...
¡AHÍ ESTÁ! ¡¡TIREN!!
RATATATATAT
¡BASTA! ¡BASTA!
SE FUE...

¡RASTRILLO! ¡DE A DOS...
...CADA CINCO METROS, YA!!
¡NO SE PUÉ CREER!
¡ERA UN BICHO HORRIBLE! ¿LO VISTE?
LO VI PERFECTAMENTE.
PERO NO ENTIENDO... ¿VES ALGO CON ESOS ANTEOJOS?
VEO TODO PERFECTAMENTE...
CRAK!

DIOS...
NO

POBRE LAUCHA
¿QUÉ PASA?
¡CONSERVEN LA FORMACIÓN!
¡MORITE BESTIA!
¿¡EH!?
CRIC!

¡LE DI!
¡¡LE DI!!
¿A VERLO?
¡MIERDA!
¡BUENO CHE! UN NEGRITO NOMÁS...
¡AGH!
SWISHHH!
CHAK
¿QUÉ MIERDA PASA?

Y... MIRE JEFE, ANTEOJITO CON EL CRANEO ROTO. LAUCHA CON EL CUELLO...
...ROTO Y COMANDO CON UNA CHAPA CLAVADA EN EL PECHO...
Y YO...
...YO...
...ME DESPIDO
¿QUÉ? ¿PORQUÉ?
PORQUE VEO MI FUTURO

¡AGGHHH!
¡CLIC!
¿!
¿!
¡VOS TE QUEDAS ACÁ Y LE TIRÁS A TODO LO QUE SE MUEVA! TÁ?
¡SÍ SEÑOR!
¿
CRIC!
CRIC!
SE MUE-VE...
¡¡SE MUEVE!!
¡AGH!
BOLUD... ...O...
TE... E.. QUIVOCAS... ...TE..
NO ME EQUIVO-QUÉ...
...FUE OBEDIENCIA DEBIDA

ALGO SE MUEVE...
PERO... ¿DÓNDE?
TAP!
EL TUERTO TENÍA RAZÓN...
...ERA UNA MISIÓN JODIDA...
POR ESO TE DOY ESTOS FIERROS
ME DIJO
...ZAFÉ DE MUCHAS PEORES...
...VOY A ZAFAR DE ESTA TAMBIÉN
CHAU PICHU

CRASH!
CRASH!
MALDITO MONSTRUO...
¡NO!
KIÉN?
CRAK!

KIÉN?
KIÉN MANDÓ?
2 METROS DIEZ...
180 KILOS
Y LOS MISMOS PUNTOS DÉBILES QUE TODO EL MUNDO...
LA GARGANTA..
LA SIEN...
LAS PELOTAS...
180 KILOS QUE VAN A CORRER MÁS LENTO QUE YO...

JO PUTA
ARMA RARA
MUI RARA
MADE IN IRAK
SABÉS QUE UNA SOLA PERSONA PUEDE AYUDARTE...
ALGUIEN QUE SIEMPRE QUISISTE OLVIDAR
...O ASESINAR

SABÉS QUE SÓLO ÉL PUEDE AYUDARTE
¿
TUMP!
SNIF! SNIF!
AHORA TENÉS QUE RASTREAR POR ESTA DETESTABLE CIUDAD SU DETESTABLE OLOR
ME ENCANTA ESTE PERFUME
ME ENCANTA SER COMISARIO
FFFT! FFFT!
UNO CONSIGUE LAS MEJORES COSAS DE LA VIDA...
KNIF! KNIF!

...GRATIS
¡AY PAPIRRI! LARGÁ LA PALA Y VENÍ A LA CAMA, NO PUEDO ESTAR TODA LA NOCHE
KNIF! KNIF!
YA VOY NENA...
ANDÁ PONIENDO MÚSICA...
ESTELA RABAL...
TOC! TOC!
ESTÁN GOLPEANDO, VOY A ABRIR
ME ENCANTA SER COMISARIO
PAPIRRI... HAY UN TIPO RARO AFUERA, PELUDO Y CON OREJAS GRANDES, QUE MIDE COMO DOS METROS Y PREGUNTA POR VOS CON UNA VOZ RARÍSIMA...

¿EH!?
¡NO PUEDE SER!
SOC!

¿DE KIEN EZ?
¿QUÉ!?
¿DE KIÉN EZ EZTO? ¿DE KIÉN?
¡RAK... ¡EL TUERTO! ¡ES DE..TUERTO!
¿DÓNDE? ¿DÓNDE EZTÁ?
EN EL CENTRO, UN EDIFICIO ENORME EN MÉXICO Y PIEDRAS
STUP!
ZI NO EZTÁ VENGO A VU2KARTE

UN TIPO RARO...
...PERO MACHO MACHO ¿NO?
¿SANTOS? ¡ESCUCHE BIEN!
¡SI SEÑOR COMISARIO!
QUIERO QUE DESPIERTES A TODOS ¿ENTENDÉS? ¡A TODOS! QUE PREPAREN EL ARMAMENTO DE "EMERGENCIA NACIONAL" ESTÉN EN 20 MINUTOS EN LA COMISARÍA...
TENEMOS QUE DESTROZAR A UN VIEJO AMIGO..
EL ODIO CORRE POR TU SANGRE Y TE ALIMENTA
EL ODIO HACIA ALGUIEN DESCONOCIDO QUE QUISO MATARTE
EL ODIO ENTUMECE TU MENTE PERO EN ALGÚN RINCÓN ELLA SE PREGUNTA:
¿POR QUÉ?

EL JOVEN PONCHO NEGRO
PONCHO NEGRO CABALGA DE NUEVO... AHORA ES EL JOVEN PONCHO NEGRO...
SU HISTORIA COMIENZA EN UN CONVENTO, EN LA LADERA DEL ACONCAGUA...
ALLÍ ESTUVO INTERNADO DESDE NIÑO.
LOS MONJES LO CONVIRTIERON EN UN GRAN DEPORTISTA...
FÚTBOL.
¡AY!
¡UG!
BOXEO...
ALPINISMO
¡UMPF!
LUCHAS ORIENTALES.
Y EXPERTO EN COMPLICADAS CIENCIAS..
CUANDO CUMPLIÓ 22 AÑOS LE DIERON UN TRAJE OSCURO...

Y UN PASAJE QUE LO LLEVÓ A LA RESIDENCIA DE SU ORIGEN...
MI NOMBRE ES KALUNGA. FUI EL MEJOR AMIGO DE TU PADRE.
¿QUIÉN FUE MI PADRE?
UN HOMBRE VALIENTE QUE CONSAGRÓ SU VIDA A COMBATIR EL MAL.
YO CABALGUÉ LAS PAMPAS CON ÉL. LO LLAMABAN PONCHO NEGRO.
SU LARGA LUCHA CONTRA EL CRIMEN LO LLEVÓ A TENER MUCHOS ENEMIGOS PODEROSOS...

EN ESA ÉPOCA ERA TAN DIFÍCIL RECONOCER A LOS BUENOS DE LOS MALOS QUE DEBIÓ RETIRARSE.
PERO, MR. FORBES, UN SINIESTRO ENEMIGO, LO CERCÓ JUNTO A TU MADRE Y...
ENTONCES LLEGASTE PARA ALEGRARLO
PARA PONERTE A SALVO TE LLEVÉ AL MONASTERIO...
DONDE TE EDUCARON HASTA TU MAYORÍA DE EDAD...
Y CONSERVÉ LO MÁS IMPORTANTE: EL TRAJE DE PONCHO NEGRO
MANEJÉ LA FORTUNA DE TU PADRE, COMO UN AUTÉNTICO PATORUZÚ, COMPRANDO TECNOLOGÍA...
CONSERVÉ GENÉTICAMENTE A NUESTROS CABALLOS, SATÁN Y MANCHAO.

AHORA TODO ESTO TE PERTENECE.
YO TENGO UN TRABAJO QUE TERMINAR...
GRACIAS A LA TECNOLOGÍA PUDE RASTREAR HASTA HOY LOS PASOS DEL TAL FORBES...
Y AHORA, ¡PAGARÁ LA MUERTE DE PONCHO NEGRO!
¡ADIÓS, MUCHACHO!
PERO...
VAMOS, MANCHAO, ¡KALUNGA CABALGA DE NUEVO!
ÉSTA ES MI BATALLA TAMBIÉN...

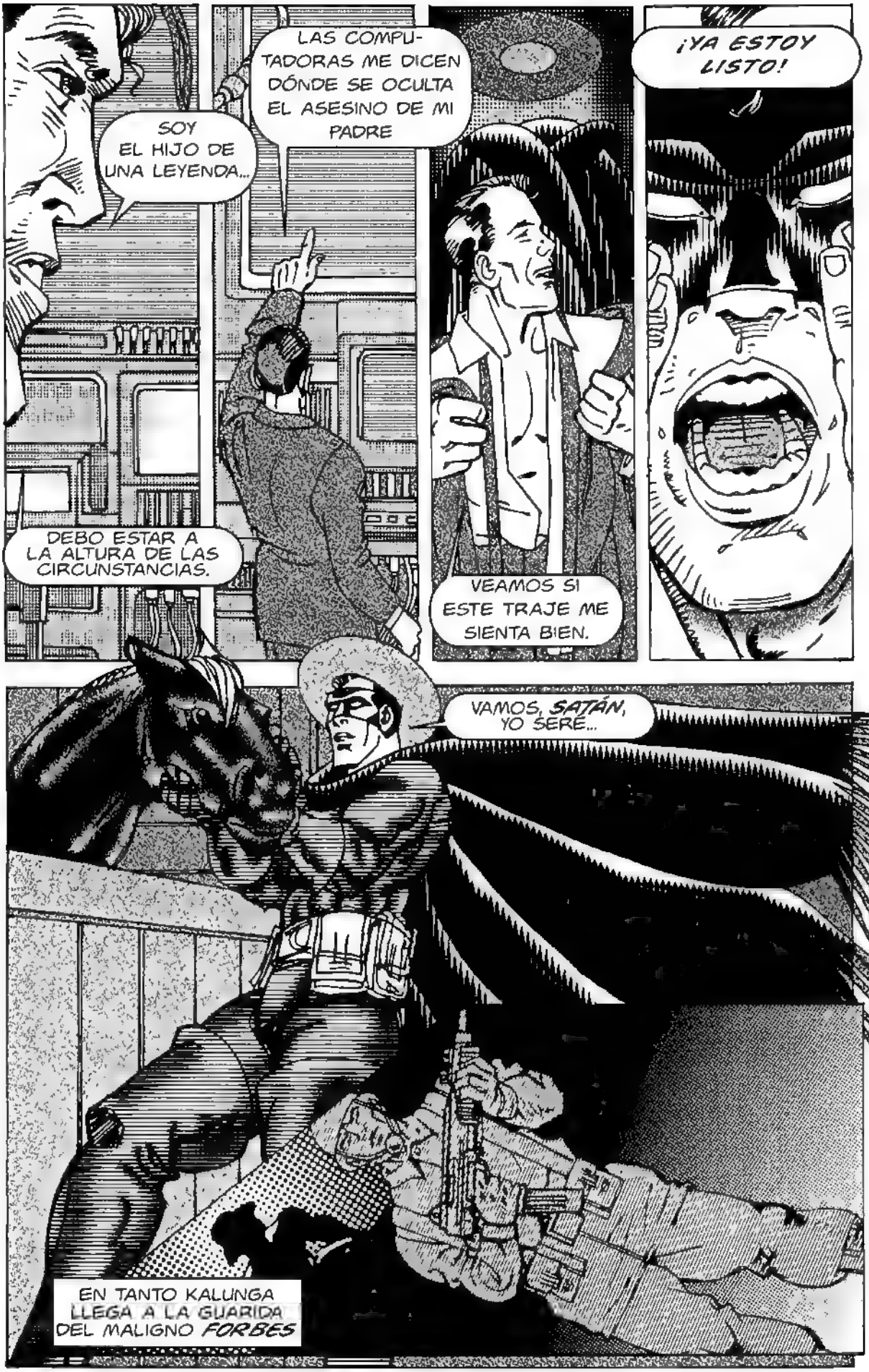
SOY EL HIJO DE UNA LEYENDA...
LAS COMPU-TADORAS ME DICEN DÓNDE SE OCULTA EL ASESINO DE MI PADRE
DEBO ESTAR A LA ALTURA DE LAS CIRCUNSTANCIAS.
VEAMOS SI ESTE TRAJE ME SIENTA BIEN.
¡YA ESTOY LISTO!
VAMOS, SATÁN, YO SERÉ...
EN TANTO KALUNGA LLEGA A LA GUARIDA DEL MALIGNO FORBES

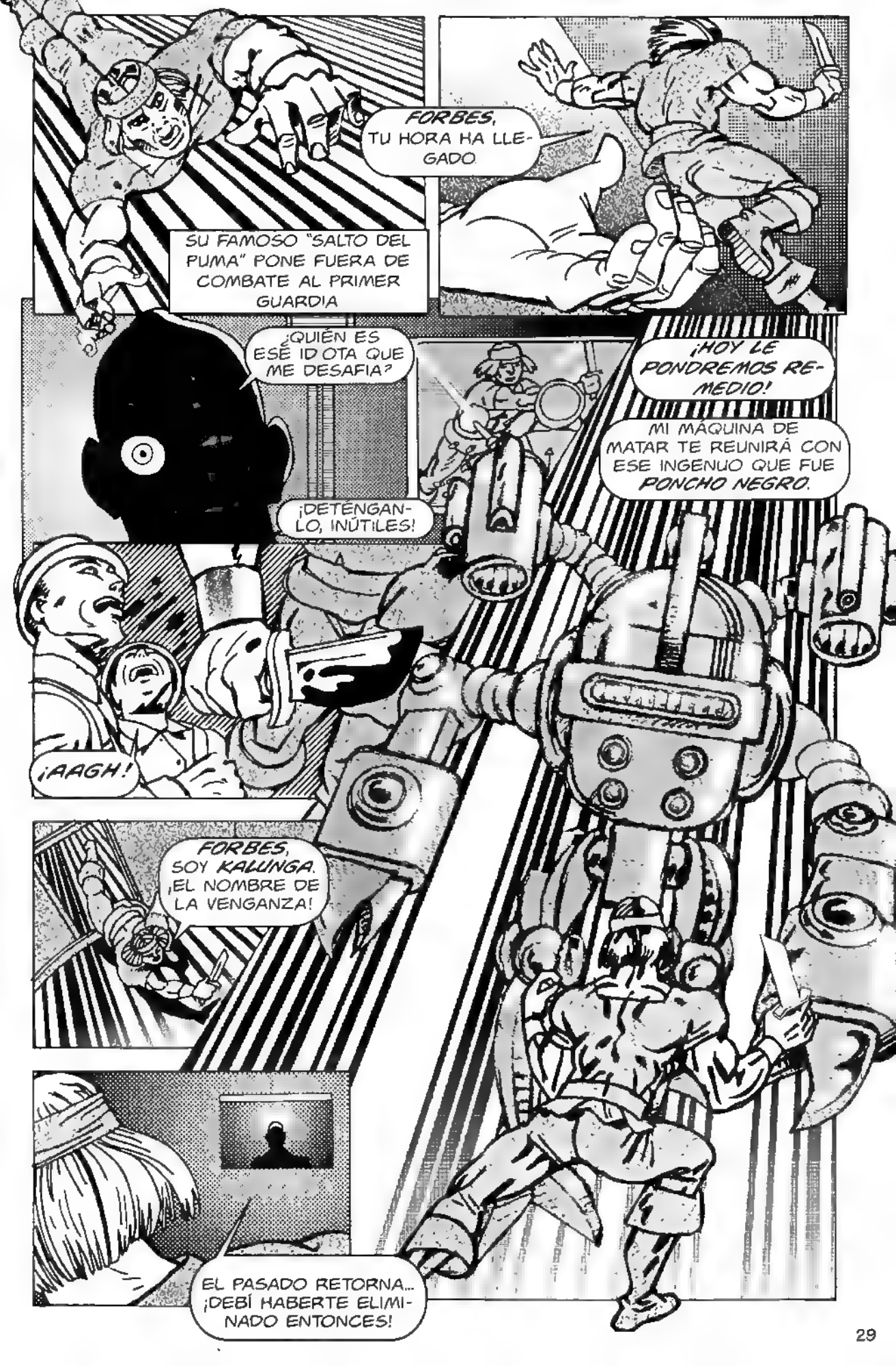
FORBES, TU HORA HA LLEGADO.
SU FAMOSO "SALTO DEL PUMA" PONE FUERA DE COMBATE AL PRIMER GUARDIA
¿QUIÉN ES ESE IDIOTA QUE ME DESAFIA?
¡HOY LE PONDREMOS REMEDIO!
MI MÁQUINA DE MATAR TE REUNIRÁ CON ESE INGENUO QUE FUE PONCHO NEGRO.
¡DETÉNGANLO, INÚTILES!
¡AAGH!
FORBES, SOY KALUNGA. ¡EL NOMBRE DE LA VENGANZA!
EL PASADO RETORNA... ¡DEBÍ HABERTE ELIMINADO ENTONCES!

¡RAYO CEGADOR!
¡AAAAA!
¡ROMPE!
¡GOLPE DE TENAZA!
¡UUGH!
SÓLO UNA COSA SE DEBE HACER CON ÉL...
¿QUÉ HACER CON ÉL?
¡MÁTALO!
AAAA...
¡APUNTA!
¡RAYO!
¡NOOO!
AQUÍ SE OCULTA EL TAL FORBES.

ESTO ESTÁ DESIERTO.
¿KALUNGA?
KALUNGA, ¿QUÉ TE HAN HECHO?
¡NOOOO!
¡MALDITO SEAS, FORBES! NO HABRÁ EN LA TIERRA UN LUGAR PARA OCULTARTE DE MI VENGANZA!
¡LA VENGANZA DEL JOVEN PONCHO NEGRO!
CONTINUARÁ.

SOL
RAC
'91

Grupo editorial
imaginador

imaginador
ANIMAL URBANO
Nº 3
EDU MOLINA
GUILLERMO GRILLO

ANIMAL

Guión: Guillermo Grillo Dibujo: Edu Molina

NOCHE DE SORPRESAS

Como recordarán, en nuestro capítulo anterior ANIMAL URBANO despachó a trompazo limpio a un grupo comando de seis tipos que se disponían a asesinarlo por encargo. Tras algunas averiguaciones descubrió que aquel grupo tenía que ver con un tal "Tuerto" y empezó a recorrer la noche en su búsqueda ¿Quién es? ¿No estará yendo derecho a una trampa? A estos interrogantes y a algunos más, responde este capítulo de las aventuras de nuestro héroe mutante argentino. EL JOVEN PONCHO NEGRO volverá a acompañarnos en nuestro próximo número (si él quiere).

DIEGO MOLINA

La esperanza, de Auguste Villiers

DAVID NAHÓN

Dibujante invitado

URBANO

Animal Urbano Nº3. Una publicación del Grupo **imaginador**
de ediciones. Todos los derechos reservados.

Impreso en Junio de 1997 en
Impresiones Avellaneda S.A.
Manuel Ocantos 253, Avellaneda - Bs. As.

¡NO POR FAVOR!
YA QUE PEDÍS POR FAVÓ...
TE VA-MO'ACÉL FAVÓ...
¡MAMITA!
TENÉS COSAS MÁS IMPOR-TANTES QUE HACER
¡NO!
SI NO GRITÁS, CAPAZ QUE SALVÁS LA VIDA Y TODO ¡MAMITA!
GRRR!!
¿!
¡DIÓ, ES ÉL...
¡ANIMAL!
¡YAAAiii!
NO DEBERÍAS PER-DER EL TIEMPO CON ESTOS ATORRANTES
HACE UNAS HO-RAS UN PEQUE-ÑO EJÉRCITO TE FUE A BUS-CAR PARA MA-TARTE.
CRAK!
NO TENDRÍAS QUE PERDER TIEMPO QUEBRÁN-DOLE LA MUÑE-CA.
NI LA MANDIBU-LA
KROK!
TENÉS QUE ENCON-TRAR AL CULPABLE. ESTA NOCHE
NO TENDRÍAS QUE ROMPERLE LAS COSTILLAS...
...A ESE INFELIZ. NI PREGUNTARTE A QUIÉN TE HACE ACORDAR ELLA

GRACIAS...
TENÉS COSAS MÁS IMPORTANTES QUE HACER
¡VAMOS, VAMOS! ¡AL CAMIÓN! ¡RÁPIDO!
DISCULPE SEÑOR COMISARIO...
CIENTO TREINTA EFECTIVOS CON ARMAS PESADAS, DOSCIENTAS GRANADAS, DIEZ FRANCOTIRADORES, CUATRO TANQUES ANTIMOTÍN Y DOS HELICÓPTEROS CON AMETRALLADORAS GRUESAS AHORA BIEN... ESTEEE...
¿ME PODRÍA DECIR QUE TIENE USTED EN MENTE?
CLARO...
VOY A VISITAR A UN VIEJO AMIGO...

LLEGASTE...
TU PEOR ENEMIGO TE DIJO QUE ACÁ ESTÁ EL CULPABLE
¿KIÉN... EZ?
KRAK!
PASE, PASE... LO ESTABA ESPERANDO
UN SOLO TIPO...
NO
ESCUCHÁS ALGO ALREDEDOR TUYO. LAS RESPIRACIONES DE VARIOS TIPOS...

CINCO...
¡DIEZ!
ME PARECE QUE NO ME ESTÁS DANDO BOLA
PORAY SI SALGO A LA LUZ... ¿NO TE ACORDÁS DE MÍ, VIEJO?
¿EN SERIO?, CLARO, CLARO...
EN ESA ÉPOCA YO CAMINABA EN DOS PATAS. PERO TAL VEZ...
TE ACUERDES SI VES...
¡MI OTRO OJO!
¡PARCHE!
CRAK!
¡PARCHE!
¡ASÍ ME DECÍAN ANTES!
CUANDO ERA UN INFELIZ CHORRO DE CUARTA...
¡CUANDO VOS ME QUEBRASTE LA ESPALDA!

ESCUCHÁS ALGO QUE SE MUEVE A TU ALREDEDOR
AHORA ME DICEN SEÑOR TUERTO, Y JUEGO EN PRIMERA
ESTOS SON ALGUNOS DE MIS EMPLEADOS...
...TENGO TRESCIENTOS
¡GRRR!
CUANDO ME DEJASTE PARALÍTICO TUVE QUE USAR LA CROQUETA PARA ZAFAR, EMPECÉ MANGUEANDO EN LA CALLE...
DESPUÉS ME FUÍ HACIENDO UN EJÉRCITO DE PIBITOS ENTRENADOS PARA DAR LÁSTIMA Y MANGUEAR...

KRAK!
CUANDO CRECIERON LOS TUVE QUE PROSTITUIR...
KRAK!
...BUENA GUITA...
LA GUITA LO PUEDE TODO...
¡¡TODO!!!

DESPUES PASÉ A VENDER DROGAS
SOCK!
POP!
CRASH!
AY...
PERO SE ME IBA MUCHA MERCA EN COIMEAR FUNCIONARIOS...
¡ATRÁS BICHO E' MIERDA!
¡ATRÁS!

TROC!
ASÍ QUE AHORA ME DEDICO A UN TRABAJO MUCHO MÁS TRANQUILO
VENDO ESTOS CHICHES...
PERO VOS YA LOS CONOCÉS...
¿NO CIERTO..?
...JUANCHO?
¿EH?

...JUANCHO ANÍBAL GARCÍA?
¡PERO CHE! ¡ERA VERDÁ, NOMÁS!
NO LO ESCUCHES
"TU NOMBRE ES JUAN ANÍBAL GARCÍA"
SCREEEEEE
"TRABAJASTE EN EL PUERTO HASTA QUE EN 1978..." LA DICTADURA...
"...TE CHUPÓ Y TE TIRÓ A UN LAGO CONTAMINADO..."
"...QUINCE AÑOS DESPUÉS SALISTE VIVO..."
...PERO CON ESA CARIPELA QUE TENÉS HOY.
ES VERDAD

PERO NO IMPORTA
Y SI TE ACORDÁS DE TODO ESO...
FOOOMMM
...SEGURO QUE TAMBIÉN TE ACORDÁS DE...
CLIC!
EYA...
CLARO QUE TE ACORDÁS DE ELLA
COMO SI FUERA HOY
¿SABÉS LO DE LA MARCHA?
BASTA DE ESTAS
¿MARCHA?

NUNCA LA OLVIDASTE...

...SÓLO LA CREÍSTE MUERTA

LA EX-MILITANTE SE ENCUENTRA CON SU EX-AMANTE CONVERTIDO EN UN MUTANTE ¡ALUCINANTE!
COMO SERÍA TAN TRISTE ROMPER ESTE MOMENTO, LOS VOY A DEJAR IR...
...CON UNA CONDICIÓN

FOOOOOM
HICE ARMAR ESTA MÁQUINA PARA VOS... TE VAS A PARAR AHÍ, Y CUANDO BAJE EL PISTÓN SOBRE TU COLUMNA...
¡VAS A QUEDAR TAN ÁGIL COMO YO!
FAVOR CON FAVOR SE PAGA

COMIENZA EL PARTIDO...
CLAC!
AVANZA EL EQUIPO...
HAY PELIGRO DE GOL
ESTÁ LLEGANDO AL ÁREA...
VVVVVRRRRRRRNNNNMMM
¡PELIGRO DE GOL!
¡TATATATA!
VRRRRRRRRRRNNNNSNAP!
¡NO VIEJO, NO! ¡ME VAS A GARCAR LA MÁQUINA! ¡RELAJATE VIEJO!
FOOOOM!
¡YO TE JURO QUE A ELLA LA LARGO!

DESPUÉS QUE LOS MUCHACHOS SE DIVIERTAN...
¡Nooooo!
BLOOOM
KONK
¡NO!
NUNCA USASTE UN ARMA DE FUEGO

¡PARÁ!
¡PARÁ PORQUE LA QUEMO! ¡LA QUEMO!
ES HORA DE HACERLO
RATA
¡P-PE-PERO VIEJO! ¡NO ME MATARÁS ASÍ COMO UN PERRO!
BOOM!
¡ALTO ¡POLICÍA!
¡NO TIREN!
¡SOY EL TUERTO!
¡ME TIENE DE REHÉN!

SEÑOR COMISARIO...
EL OBJETIVO INTERPONE UN REHÉN EN LA LÍNEA DE FUEGO
¡ATRAVIÉSENLO!
¡NO!
CLIC
FOOOOM!
¡DONDE CARAJO ESTÁ!
EN LA OSCURIDAD...
RATATATAT
¡NO TIREN!
¡SOY EL TUERTO!
ENTRE EL RETUMBAR DE LOS DISPAROS...
...Y EL OLOR A PÓLVORA...
...QUEDA ALGO POR SALVAR...
¡USEN LAS LINTERNAS IDIOTAS!
¡BUENA IDEA!
¿ALGUIEN VE AL OBJETIVO?
¡HIJOS DE PUTA! ¡ESTÁN ARRUINADOS ¿USTEDES SABEN QUIÉN SOY?
ALGO DE OLOR DULCE Y PIEL SUAVE

¡PEDAZO DE IMBÉCIL! ¡PEGO DOS TUBAZOS Y TE QUEDÁS EN LA CALLE!
PERO SEÑOR TUERTO DISCULPEMÉ... NO SABÍA...
SEÑOR COMISARIO, EL OBJETIVO SUBE A GRAN VELOCIDAD HACIA LA TERRAZA
¡PERFECTO!
AMANECE
Y ELLA DESPIERTA
ELLA...
¿EH? ¿DONDE ESTOY?
¿JUANCHO?
¿ES CIERTO QUE SOS..?
EL RUIDO ÁSPERO DE LAS HÉLICES INTERRUMPE SU VOZ

¿ES CIERTO?
VVVRRRRRRR
LAS VOCES QUE ATRAVIESAN EL AIRE...
ESTARÁN A TIRO EN DIEZ SEGUNDOS...
"NO GARANTIZO LA SEGURIDAD DEL REHEN..."
"¡AL CARAJO EL REHEN! ¡CAGUENLO A TIROS!"
...LA CONDENAN A MUERTE
JUANCHO?
JUANCHO ZE MURIÓ
EL OBJETIVO CAE, SEÑOR...
¡PERO SI TODAVIA NO TIRARON...!

¡ATENCIÓN PATRULLEROS!
¿QUÉ DICEN ESTOS?
EL OBJETIVO SALTÓ HACIA LA...
...CALLE
¡DIOS!
¡NO!

BLOOOM!
¡AHÍ ESTÁ!
BANG!
BLAM!
BLAM! BLAM!
BLAM!
¿EH?

RATATATATATATATA
¡EL COCHE NO!
¡ALTO!
¡ALTO EL FUEGO!
MALDITO...
MALDITO ANIMAL
SPLOCH!

LAS SIRENAS RETUMBAN EN EL TÚNEL, MIENTRAS TE ALEJÁS ENTRE LA MIERDA...
TE ALEJÁS DE TUS ENEMIGOS DE ESTA VIDA, Y DE TU AMOR DE OTRA.
TE ALEJÁS PENSANDO EN NO VOLVER...
...JAMÁS

ALEGRATE
HIJO MIO
TUS TRABAJOS
VAN A TENER
FIN...
MAÑANA
SERAS LLEVADO
AL QUEMADERO
HOY
PUEDES
DORMIR

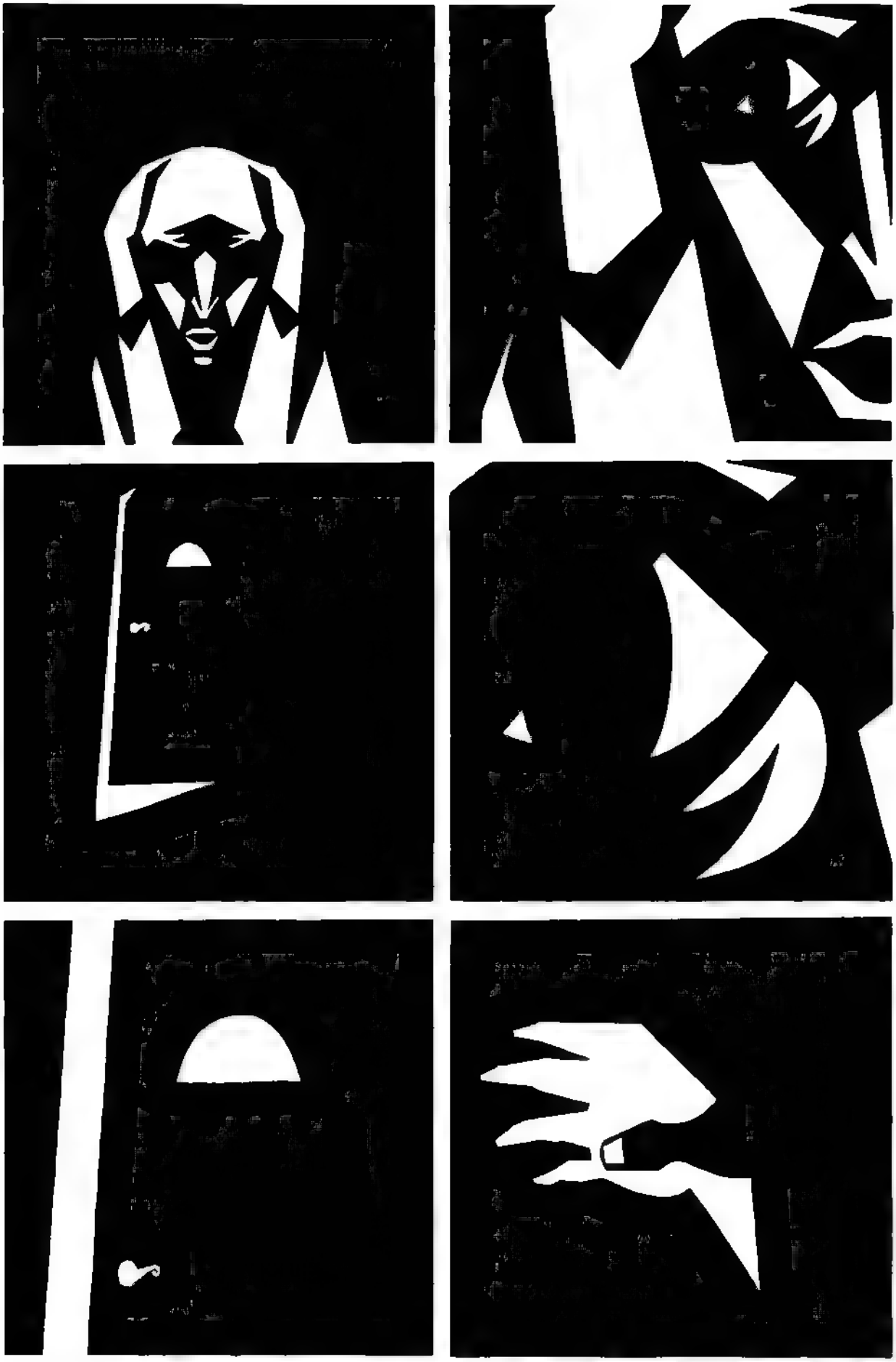

¿COMO HIJO MIO?
¿EN VISPERAS DE LA SALVACION QUERIAS DEJARNOS?
FIN

los últimos momentos de tobias mortimer

despertarse tempranito

bañarse con agua más o menos caliente...

peinarse con el pelo todavía mojado...

poner la tetera con poca agua para el café con leche...

poner un disco con el volumen bajo...

leer y tomar el café con leche (con los pies sobre una silla)...

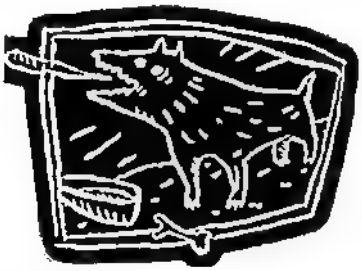

darle la comida al perro y hacerle unos mimos...

subir a la terraza a tomar un poco de aire...

pensar con el viento en la nariz.

desear estar muerto...

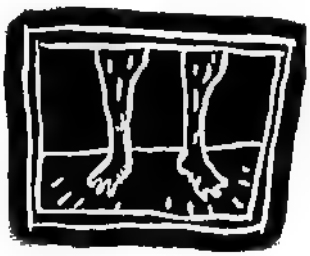

estarlo...

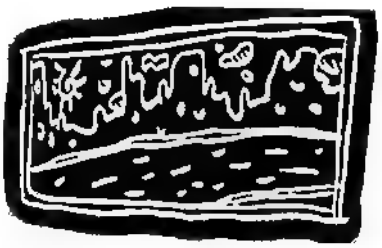

haber estado muerto.

fin.

david nahón

la canción del final de los tiempos

Ahh..., el poder humano... Ahora voy a hundirle los ojos a este agradable pececito!...

¡yo te condeno al veneno de la perjuria, a rodar por el etér como un pelotudo!...en fin...

...de tus huesos nacerá la bella melodía de la canción del final de los tiempos...

juh...juh...!

¡de tu panza brotarán mis humores entre una corona de sangre y tripas...!

...y te recordaremos como un energúmeno prepotente y tus hijos beberán del mismo lodo en que arrastrarás tus tripas...

¡hijo de puta!

...cinco peces gorditos velarán porque jamás te falte dolor...

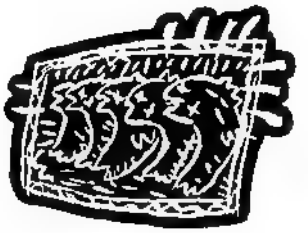

...aunque poco de esto servirá de algo pues el pez continuará muerto.

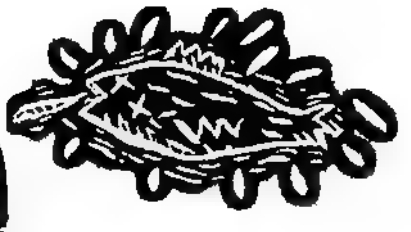

david nahón

SOY DIBUJANTE DE HISTO-RIETAS.
Pelikan
ANIMAL
HACÍA MU-CHO QUE NO DIBUJABA.

FUI A LA CASA DE UN AMIGO
A QUE ME ESCRIBA UN GUIÓN.

LO ENCONTRÉ MUERTO.
AHORCADO CON SU PROPIA CORBATA.
SR. JUEZ
YA TENGO MI GUIÓN.

ANIMAL URBANO VERSIÓN NAHON
nahón

SIGUE FALTAR UN AÑO DE PRISO
PERO ESTA NOCHE LA OPERACIÓN
ES MUY PROFUNDA
Y ES HORA DE HACERLO
Grupo editorial
imaginador

imaginador
ANIMAL URBANO
Nº 4
JUJU MOLINA
GUILLERMO MONTIEL

ANIMAL URBANO

DESALOJO: 1RA. PARTE

Volvamos un poco hacia atrás en la historia de nuestro héroe mutante argentino. ¿Cómo fue aquel desalojo que se menciona en el Nº 3?, ¿dónde se lo fotografió por primera vez?, ¿cómo aparece ese comisario que dice ser un "viejo amigo" y junta un ejército para achurarlo? Esta miniserie contesta esas preguntas, con una primera parte donde Animal reparte y recibe ñoquis de lo lindo y un segundo tomo donde se siguen despejando las dudas sobre su violento y dramático origen.

ANIMAL URBANO
Guión: Guillermo Grillo Dibujos: Edu Molina

EL JOVEN PONCHO NEGRO
Adaptación y dibujos: Sanyú

OTTOYONSONH
Dibujante invitado

Animal Urbano Nº4. Una publicación del Grupo **imaginador** de ediciones. Todos los derechos reservados.

Impreso en Agosto de 1997 en
Impresiones Avellaneda S A
Manuel Ocantos 253, Avellaneda - Bs. As

DÉLE GUTIERREZ, CUÉNTELE AL COMISARIO LO QUE ME CONTÓ A MÍ...
...

BUENO... ESTE... YO MANEJO UNA TOPADORA, Y TENÍAMOS QUE TIRAR ABAJO LAS CASILLAS DE LA VILLA "EL PALITO", PERO NOS HABÍAN DICHO QUE ESTARÍA TODO EVACUADO...
...¡Y NO SE QUEDE EN DETALLES!

¡DETALLES NO, ¡IDIOTA!
PERDÓN SEÑOR, PERDÓN...

CRAAC!
BUENO...YO ESTABA TRABAJANDO...

BROOM
"...Y... BUENO, SIN DETALLES..."
AAA
"...ENTONCES ESCUCHÉ UN GRITO TERRIBLE..."
...Y LO VI...
"...ME AGARRÓ..."
...PENSÉ QUE IBA A MATARME...
AGGH... NO...
STUP!
PERO ME SOLTÓ...
ASÍ NOMÁS!

SALÍ CORRIENDO, Y LOS OTROS TAMBIÉN. DESPUÉS ME CONTARON QUE DESPARRAMÓ LAS TRES TOPADORAS Y LAS DEJÓ EN LA AUTOPISTA, NO SÉ.
...
PUEDEN RETIRARSE
...
JEFE... ¿ME EXPLICA?
...
TODOS LOS RELATOS COINCIDEN...
...
..."AUNQUE ALGUNOS DICEN QUE ES EL DIABLO, O UN GORILA, UN HOMBRE-GATO, O UN FÍSICO-CULTURISTA CON UNA CAPUCHA.
LA MAYORÍA LO LLAMA ANIMAL URBANO."

"SE LE PUEDEN ATRIBUIR VEINTITRÉS ASALTOS COMETIDOS EN LOS ÚLTIMOS MESES. EN UNO DE ELLOS MATÓ A TRES POLICÍAS CON SUS MANOS. EN GENERAL SALE EN DEFENSA DE LOS GRONES."

AHORA SABEMOS CÓMO ATRAERLO. DÉJEMELO JEFE. ES BOLETA.

¡NO! ¡LO QUIERO VIVO! ... NECESITO SABER...
..CON QUÉ SE DROGA.
CLAC!
COLT MK4

VILLA DE EMERGENCIA
EL PALITO
VVVVVVRRRR
RRRRRRRRRNNMM
VRRRRRRRRRRRRRRMM
¡?
RRRRRRRM!

¡CLICK!
¡HACÉLO MIERDA!
¡CLICK!

¡ARGH!
¡ENTREGATE O SOS BOLETA!, ¡ENGENDRO!
¡JOS PUTA
VRRRRRRR

¡CLICK!
¡¡ADELANTE CARDONE!
¡CLICK!
CRAC!
"BUAAAA, BUAAAA!"
C-CRAC
¡BU-BUAAA!
"BUAAA-AA!"
¡?
¿QUÉ MIERDA PASA?
¡BU-BUAAAA!
CRAC!
CRAC
¡CLICK!
¡TIRÁ TODO CARDONE!
¡CLICK!
RRRR
CRASH!

PERO... MI CASA...
...MI HIJO...
SOLO
CLANG!
¡TODO EL MUNDO QUIETO, TIENE UN REHÉN!
...SEÑOR ANIMAL, POR FAVOR...
...HIJO...
YO ME RAJO!

PUF!
¡¿EHH?!
¡TE MATO! ¡MOSTRO!
TROC

ESPERÁ UN POCO PE-LADO...
ARGHHH
ADELANTE PELADO!!
¡A VER, BICHO FEO!
¿POR QUÉ NO TE METÉS CON UNO DE TU TAMAÑO?

CRAK!
CRASH!
¡CLICK! TRANQUILO PELADO, LO NECESITAMOS VIVO. ¿ENTENDIDO?

¡SÍ SEÑOR!
...
¿PERO LOS HUESOS...
...LOS QUIERE ENTEROS?
CRAK
CRAK
¡BICHO FEO!
CRAK
¡¡BICHO FEO!!!
CRAK
CRAK
¿Y BICHO FEO?

BICHO...
...FEO...
...BICHO...
...FEO...
...BICHO...
...FFF...!!!
¡¡ARGH!!

¡MIS OJOS! ¡MIS OJOS! ¡HIJO DE PUTA!
¡QUÉ BESTIA!
...
CH-NK!
AGHHH...

¡RÁPIDO! ¡EL GENERADOR Y LOS DARDOS!
AGHHH..
¡YA! ¡YA!
BRAM
TUP!
¿POR QUÉ NO LE DA UN POCO DE CORRIENTE, CARTANI?
CRO

120V
120V
¡YI YEÑÓ!
ARGH!
¡OTRA!
¡Yiiii!

NO YE PUÈ CREÈ !!
¡LA TRIFÁSICA!
"RÁPIDO CARTANI..."
¡HAY QUE VOLTEARLO! ¡RÁPIDO
...LA TRIFÁ...
...SIC...

A' MIERDA!
¡LA TRIFÁYICA!

BRAM!
TUP!
¡GRAAC!
220V. 110V.
380V.
ME ENCANTA PICANEÁ CON LA TRIFÁYICA!
CRAC!
SCREEEEEE

SCREEEEEE
AGUANTE SEÑOR ANIMAL, POR FAVOR...
CRAC
¡Yiii!
SCREGT!
ESTO NO SE QUEDA ASÍ.
LIYTO JEFE

CONTINUARÁ.

HACE 20 AÑOS TERMINÉ CON UNA LEYENDA LLAMADA PONCHO NEGRO.
AHORA COMPLETÉ ESA TAREA CON LA MUERTE DE SU COMPAÑERO KALUNGA...
PERO DEBO CONTINUAR OCULTO PARA ATRAPAR A...
CHEQUEO 16 HS. ITEM FORBES NO REGISTRADO. SIN MOVIMIENTO REGISTRADO EN INTERNET. NO HAY INFOOMACIÓN EN DED.
Sanyu '97
EL JOVEN PONCHO NEGRO
KALUNGA, EL MEJOR AMIGO DE MI PADRE, FUE MUERTO POR FORBES, UN OSCURO EMPRESARIO ASOCIADO AL PODER...
CON SUS CONTACTOS HA LOGRADO PERMANECER OCULTO DE MIS RASTREADORES COMPUTARIZADOS...
PERO TARDE O TEMPRANO, DEBERÁ APARECER, Y... ¡YO DISFRUTARÉ DE MI VENGANZA!

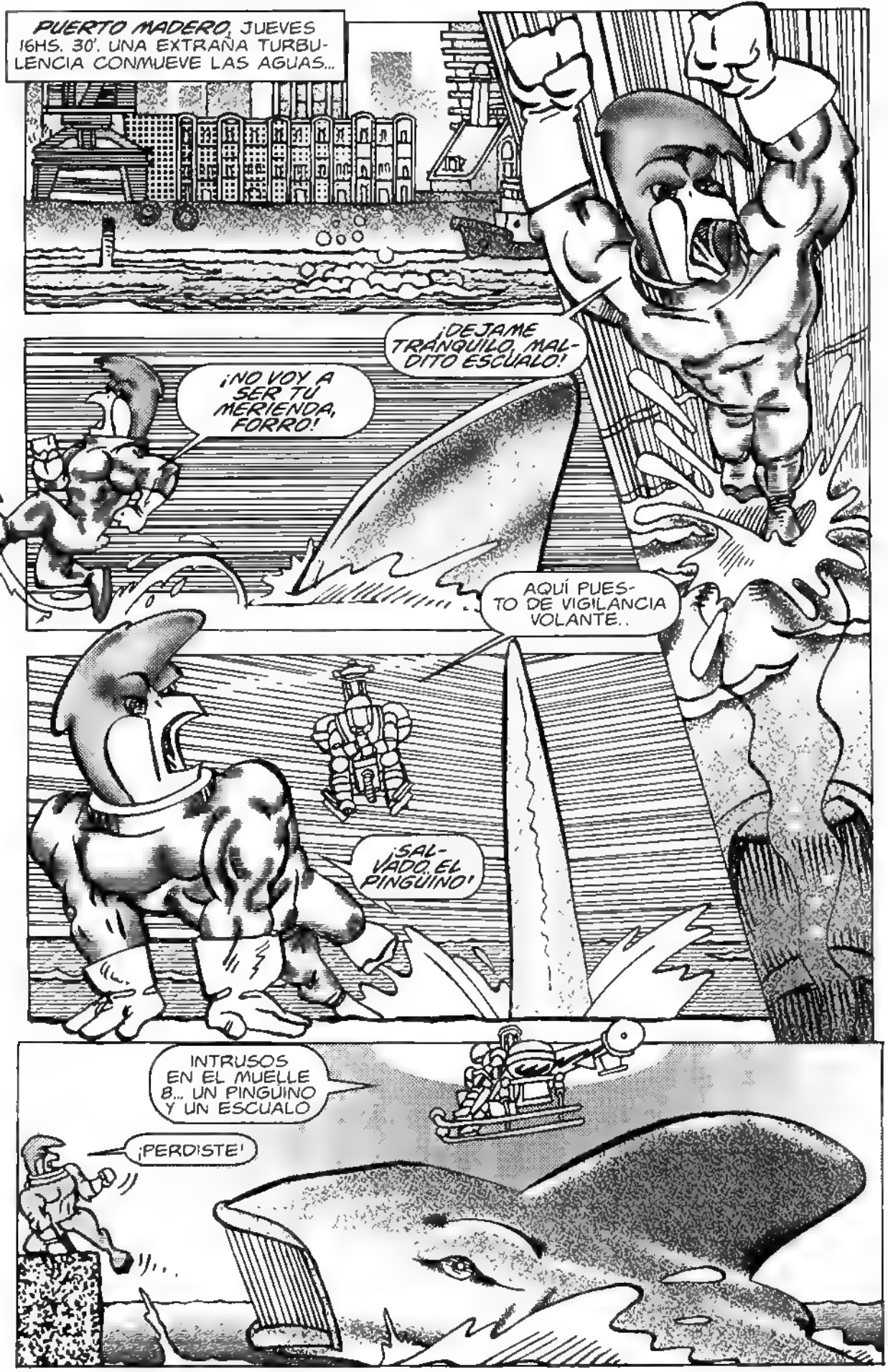
PUERTO MADERO, JUEVES 16HS. 30'. UNA EXTRAÑA TURBULENCIA CONMUEVE LAS AGUAS...
¡DEJAME TRANQUILO, MALDITO ESCUALO!
¡NO VOY A SER TU MERIENDA, FORRO!
AQUÍ PUESTO DE VIGILANCIA VOLANTE..
¡SALVADO EL PINGUINO!
INTRUSOS EN EL MUELLE 8... UN PINGUINO Y UN ESCUALO
¡PERDISTE!

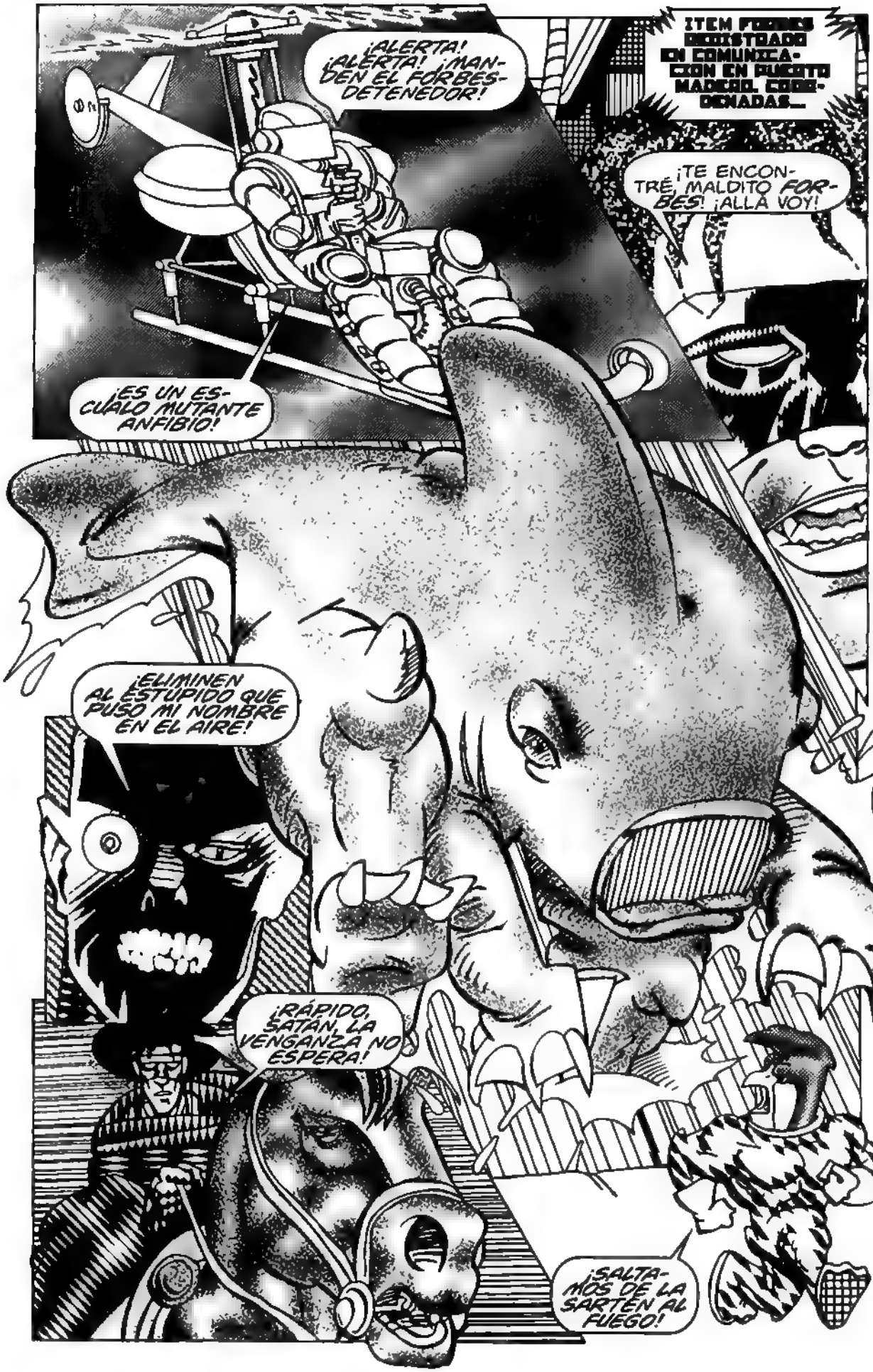
¡ALERTA! ¡ALERTA! ¡MANDEN EL FORBES-DETENEDOR!
ITEM FORBES REGISTRADO EN COMUNICACION EN PUESTO MADERO, COORDENADAS...
¡TE ENCONTRÉ, MALDITO FORBES! ¡ALLÁ VOY!
¡ES UN ESCUALO MUTANTE ANFIBIO!
¡ELIMINEN AL ESTUPIDO QUE PUSO MI NOMBRE EN EL AIRE!
¡RÁPIDO, SATÁN, LA VENGANZA NO ESPERA!
¡SALTAMOS DE LA SARTÉN AL FUEGO!

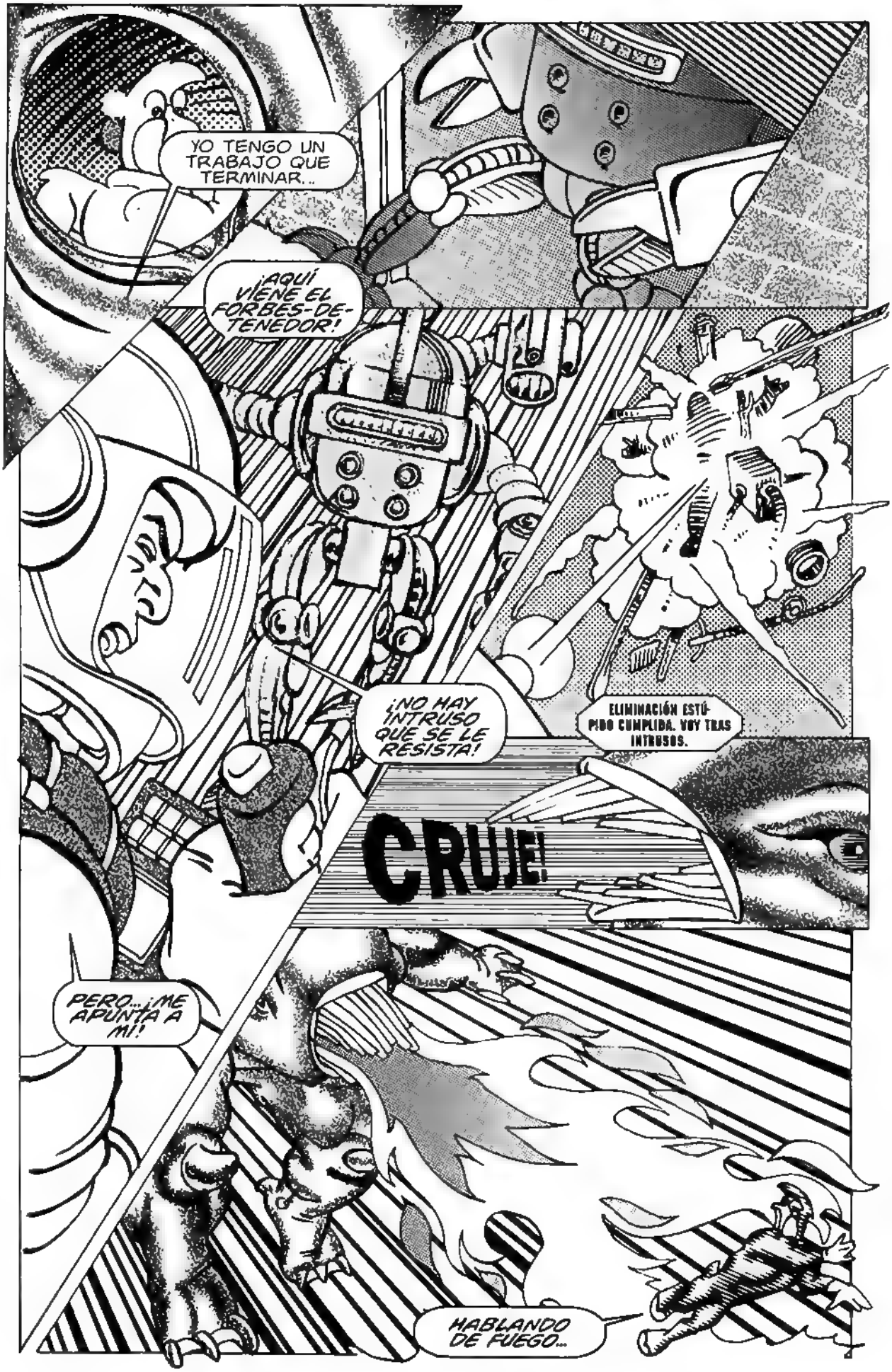
YO TENGO UN TRABAJO QUE TERMINAR...
¡AQUÍ VIENE EL FORBES-DE-TENEDOR!
¡NO HAY INTRUSO QUE SE LE RESISTA!
ELIMINACIÓN ESTÚPIDO CUMPLIDA. VOY TRAS INTRUSOS.
CRUJ!
PERO... ¡ME APUNTA A MÍ!
HABLANDO DE FUEGO...

¡ESTO REQUIERE UNA FRIA MIRADA!
LAS COMPUTA-DORAS ME DICEN DONDE SE OCULTA EL ASESINO DE MI PADRE
¡COMBA-TAMOS EL FUEGO CON HIELO! ¡HIE-LO SECO!
ESCUALO TARGET PRI MARIO.
¡ELIMI-NAR PRIMERO AL ESCUALO!
¿DE DÓNDE SALIÓ ESTA CHATA-RRA?
¡ARRI-BA SATÁN!
¡PAREN A ESTE LOCO!
¿UN CABALLO?

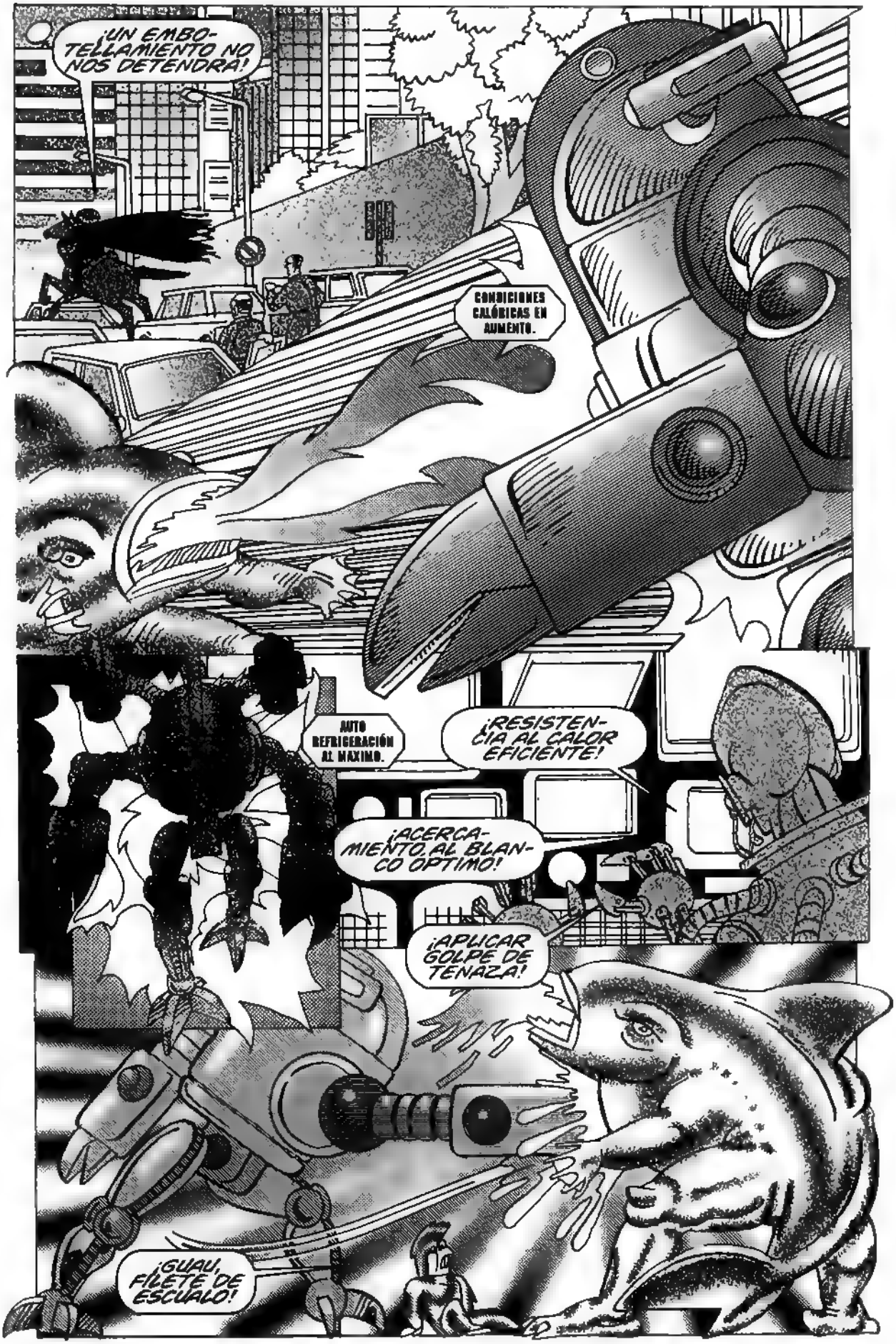
¡UN EMBOTELLAMIENTO NO NOS DETENDRA!
CONDICIONES CALÓRICAS EN AUMENTO.
AUTO REFRIGERACIÓN AL MAXIMO.
¡RESISTENCIA AL CALOR EFICIENTE!
¡ACERCAMIENTO AL BLANCO OPTIMO!
¡APLICAR GOLPE DE TENAZA!
¡GUAU, FILETE DE ESCUALO!

¡AHORA EL PINGÜINO!
¡UPS!
¡EL BAILE DEL PINGÜINO!
¡MUERE, ENGENDRO DEL DEMONIO!
¡UN BOCADO INESPERADO!
¡RESISTE A MIS PROYECTILES!
¡ENFRIEMOS LA SITUACIÓN!
¡EL HIELO SECO HARÁ EL METAL VULNERABLE!
RESTRICCIÓN DE MOVIMIENTOS POR CONGELACIÓN.
¡ARRIBA, SATÁN!

¡MALDICIÓN! ¡ESTA COMBINACIÓN RESULTÓ NEFASTA!
ALERTA. ALERTA. MAL FUNCIÓN...
¡RECURRIREMOS A UNA SOLUCIÓN CLÁSICA!
YPLOTO
¡ATAQUEN, GENDARMES!
¡SALGAMOS DE AQUÍ, AMIGO!
MI NOMBRE ES POLO POLO, EL PINGUINO
¡YA NOS VOLVEREMOS A VER, JOVEN PONCHO NEGRO!
¡ARRIBA, SATÁN!
¡OTRA VEZ ESTE DEMENTE!
CONTINUARÁ

ANIMAL URBANO SEGÚN OTTOYONSONH

Grupo editorial

imaginador

EL JOVEN PONCHO NEGRO

presenta a

POLO

imaginador

ANIMAL URBANO

Nº5

FDU MOLINA
GUILLERMO GRILLO

ANIMAL URBANO

Guión: Guillermo Grillo Dibujos: Edu Molina

SOL RAC

Invasores microscópicos

NAHÓN

Mientras menos, mejor

ALFREDO PLOT

Artista invitado

¡GRACIAS!

Sanyú

Leandro Pauloni

Animal Urbano Nº 5. Una publicación del Grupo **imaginador**
de ediciones. Todos los derechos reservados.

Impreso en diciembre de 1997 en
Impresiones Avellaneda S.A.
Manuel Ocantos 253, Avellaneda - Bs. As.

BOCETOS DE ALFREDO PLOT

TE TIENEN
ESTÁS ATRAPADO
NO PODÉS HACER NADA
¿LE DAMO UN POCO DE ELETRICIDÁ?
¡BICHO FEO LA RECONCHA E' TU MADRE!
¿DUELE? ¡MUTANTEMIERDA!
TE ESTÁN GANANDO
SCREEE

¡BASTA CHE!
SIGAN TIRANDO LAS CASILLAS
PERDISTE
YO ME OCUPO DE ÉSTE
¡JA JA!

BLAM!
LO SOÑASTE
SOÑASTE TODO
NO PASÓ NADA DE ESO
¿O SÍ?
¿?
GRRRR...
GROOAR
¡AY CARAJO!
¡MUTANTE E'MIERDA!! ¡QUÉ JULEPE ME PEGASTE!
...

ESTO TE VA A TRANQUILIZAR
UN PINCHACITO NOMÁS... Y VAS A DORMIR, EN CINCO SEGUNDOS...
UNO... DOS...
TRES... CUATRO...
¡ZINKO!
LES HABLA CINTYA EVAREGUREN, DESDE LA PINTORESCA VILLA DE EMERGENCIA "EL BASTONCITO", AQUÍ OCURRIÓ ALGO EXTRAÑO. ESTOS SON ALGUNOS DE LOS TESTIMONIOS, ¡VEÁMOSLOS!
...
A DE EMERGENCIA
EL PALITO

VINIERON CON LAS TOPADORAS Y QUERÍAN TIRAR TODO, PERO ANIMAL NOS SALVÓ...
ÉL LOS PARÓ.
...
ES UN MONSTRUO PELUDO CON DOS CABEZAS...
¡Y DOS PITOS!
EL ANIMAL URBANO ES UN HOMBRE COMO TODOS, PERO TIENE LOS HUEVOS PARA ASÉ LO QUE TIENE QUE ASÉ, ÉL SALVÓ A MI HIJO, Y YO...
¡¡SE LO VOY A AGRADECÉ TODA LA VIDA!!
...

LA OPINIÓN DEL COMISARIO DE LA ZONA.
ES TODO MENTIRA, ESE ANIMAL ES UN SIMPLE ASESINO, Y LO DEL DESALOJO ES MENTIRA TAMBIEN.
SÓLO SE ESTABA LIMPIANDO LA ZONA DE DESPERDICIOS.
...

VILL
ALGUNOS AFIRMAN QUE ESTARÍAMOS EN PRESENCIA DE UN EXPERIMENTO GENÉTICO FUGADO DE UN LABORATORIO. POR LO PRONTO EL EXTRAÑO SER ESTÁ SIENDO ESTUDIADO EN EL "CENTRO GENÉTICO NACIONAL".
...

¡LISTO REINA!
¡VÁMONOS DE ACÁ! ¡ESTO ESTÁ LLENO DE NEGROS!
...
...CENTRO GENÉTICO NACIONAL...
VILLA
EL PA

¡ELECCIONES NEGRAS, ESO SE VIENE! ¡Y TODO POR SU CULPA!
¡LE PEDÍ QUE DESPEJARA UN POCO LA VISTA DESDE LA AUTOPISTA!
¡QUE SAQUE TODAS ESAS CASILLAS HORRIBLES!
¡Y MIRE QUÉ DESPELOTE QUE SE ARMÓ!
PERO SEÑOR MINISTRO...
¡PERO NADA!
¿SABE LAS QUEJAS Y ADVERTENCIAS QUE RECIBÍ? DE LA ONU, DE UNICEF, DE SUIZA, DE LA FUNDACIÓN ADN ORIGINAL... ¿CONOCE ESA FUNDACIÓN?
¿EH? ¿LA CONOCE?
NO SEÑOR MINISTRO...
¡¡ENTONCES PORQUÉ MIERDA LA TUVE QUE CONOCER YO AHORA!!
¡POR SU CULPA TODO EL MUNDO CREE QUE ESTAMOS JUGANDO AL FRANKESTEIN!

SEÑOR, MI IDEA ES QUE NO SE TRATA DE UN MUTANTE SINO DE ALGUIEN QUE USA UNA NUEVA DROGA
VOY A IR A VERLO PERSONALMENTE. PERO ANTES... ¡ADELANTE DOCTOR!
PERMISO
¿Y DOCTOR? ¿QUÉ ENCONTRÓ?
EN LA SANGRE DEL SUJETO NO SE HA ENCONTRADO NADA SIMILAR A UN ESTIMULANTE...
PERO...¿ES HUMANO?
ERA HUMANO...
...PERO HA SUFRIDO UNA METÁSTASIS GLOBAL...
...CONVIRTIÉNDOSE ASÍ EN UNA ESPECIE DE TUMOR VIVIENTE INHIBIDO Y RETROALIMENTADO POR UNA INMENSA CANTIDAD DE ADRENALINA EN SANGRE
¿EH? ¿QUÉ ES ESO?
¿QUÉ LO MANTIENE VIVO?
EL ODIO

AHORA DESDE EL CENTRO DE GINETECOLOGÍA, EN ESTE EDIFICIO SE ENCONTRARÍA EL ANIMAL URBANO, POSIBLE SER DE OTRO PLANETA, UN ENTE GALÁCTICO...
...TAL VEZ EL PRIMERO DE UNA RAZA ENCARGADA DE DESTRUIR LA HUMANIDAD. O UN MESÍAS VIOLENTO, ADAPTADO A LA VORÁGINE DEL MUNDO MODERNO
CENTRO GENÉTICO NACIONAL
¡UF, LLEGUÉ!
AHORA TENGO QUE TRATAR DE ENTRAR ¿CÓMO HAGO?
¿?
HMM...PUEDE SER, PUEDE SER...
¡ATENCIÓN SANTOS! AQUÍ LE HABLA EL COMISARIO ESCUCHE BIEN...
ME DIRIJO HACIA EL CENTRO GENÉTICO CON EL MINISTRO, PREPARE UNA CUSTODIA Y APÓSTESE EN LA TERRAZA
¡Y ASEGÚRESE QUE DUERMAN BIEN A ESA COSA! ¿ENTENDIDO?

¡SÍ SEÑOR!
BUEN DÍA. SOY EL JARDINERO ¿ME PERMITE PASAR?
SEÑOR MINISTRO, LO ESTÁ ESPERANDO UNA PERIODISTA
¡PERIODISTAS! ¡PUTAMADRE! ¡ODIO A LOS PERIODISTAS!
CENTRO GENÉTICO NACIONAL
¡SEÑOR MINISTRO! ¡UNAS DECLARACIONES!
SERÁ UN PLACER
EL GOBIERNO SE PREOCUPA POR SU PUEBLO POR ESO VINE PERSONALMENTE A COMPROBAR CUÁL ES LA VERDAD DE TODO ESTO

LAS VILLAS MISERIA SON UN GRAVE PROBLEMA SOCIAL. VAMOS A URBANIZARLAS, DARLES LUZ, AGUA, GAS Y ATENCIÓN SANITARIA. COMO LO ESTAMOS HACIENDO
¡CLANG!
¡GRRRR!
¡NO, NO, PARÁ! YO VENGO A SOLTARTE, LA LLAVE TIENE QUE ESTAR POR ACÁ
Y SI USTED ME PERMITE, ME VOY A RETIRAR, DEBO CUMPLIR CON EL DEBER QUE EL PUEBLO ME HA ENCOMENDADO ¡GRACIAS!
¿PARA QUÉ SON LOS AMIGOS?¿EH?
...

CRIC!
CLAC!
¿!
?
¿?
JURARÍA QUE ESCUCHÉ UNA VOZ...
¿Y ESTO?
¡QUÉ RARO!

¡ES HORA DE DORMIR! TE PREPARÉ UNA LINDA DOSIS...
¡BICHO E'MIERDA!
ÉL VA A ESTAR BIEN
POR LO MENOS FUE ESO LO QUE TE DIJO
¡SANTOS IDIOTA!
¡ME ENTERRASTE!
AHORA VOS TENÉS QUE SUBIR
IR A LA TERRAZA Y SALTAR A OTRO EDIFICIO
TENÉS QUE LLEGAR A TU CASA Y TOMARTE UN VINO
¡PERO SI YO HICE LO QUE USTED ME ORDENÓ!
¡SÍ! PERO CON MUCHOS TESTIGOS

¡IMBEC!...
¡UY DIÓ!
ESA CARA...
..TE RECUERDA ALGO...
..OTRO TIEMPO...
CUANDO TODO ERA DISTINTO...
...CUANDO TU VIDA NO ERA EL INFIERNO...
CUANDO NO ERAS UN ANIMAL.
¿ASÍ QUE NO QUERÉS HABLAR?
¡DENLE!
GLUB!
GLUB!

¡BUENO BASTA!
¿Y?, ¿NOS VAS A DECIR QUIÉNES SON LOS QUE REPARTÍAN VOLANTES EN LA DÁRSENA? SABEMOS QUE LOS CONOCÉS
...COF...COF... ELLA... ¿QUÉ HICIERON CON...
...ELLA?
¿ELLA?
SIN DUDA TE REFERÍS A MARÍA LIBERMAN ... NO TE PREOCUPÉS, CUANDO TERMINEMOS CON VOS LE VAS A HACER COMPAÑÍA
¡NOOOOOO

EDUARTOLINA

GRRRR!!
ES ÉL...
EL QUE MATÓ AL HOMBRE...
...Y CREÓ AL ANIMAL...
DEJE, YO ME ENCARGO DE ÉSTE.
BOP!
BOP!
UGH!
CRAK
ÉL TIENE QUE SABERLO...
...NO

QUÉ ABU - RRIMIENTO, ACÁ NO PASA NADA, ENCIMA ME PIERDO LA NOVELA
TIENE QUE SABERLO AHORA
TIENE QUE SABER PORQUE VA A MORIR
KULPA... TU KULPA
¡NOOOO!
¡ES INCREÍBLE LO QUE ESTAMOS PRESENCIANDO! ¡UN POLICÍA ESTÁ COLGADO POR UNA FIGURA FUERTE Y VIRIL! QUE ADEMÁS...
¡¡ESTÁ TOTALMENTE DESNUDA!!
HIJO... DE PUTA
KULPA..
TIENE QUE SABERLO ...
ALEZINO JORUTA POR TU KULPA YO...
BAM

POLICIA FEDERAL
SOY INOCENTE DIOS LO SABE. HICE TODO POR LA PATRIA, MI DIOS LO SABE

HACE AÑOS TUVISTE LA OPORTUNIDAD DE MORIR
Y TE NEGASTE
AHORA YA ES TARDE PARA LA MUERTE
WAP
WAP
KLONK!
TU DESTINO ES... ... SEGUIR
Y VIVIR EN ETERNA AGONÍA

¡BOOM!
...ETERNA AGONÍA
Y EN UN ESFUERZO DE PRODUCCIÓN PERIODÍSTICA HEMOS LOGRADO SER EL PRIMER MEDIO EN REPORTEAR AL ANIMAL URANIO
¿USTED ES UN MUTANTE?
STUP!

¿ASÍ QUE ESTE ES? ¡DESTÁPENLO!
SÍ, SEÑOR MINISTRO
¿?
FLAP!
¿NO ME DIRÁN QUE ES ESTE GRONE MUERTO? ¿NO?
TENÉS QUE LLEGAR A TU CASA
TOMARTE UN VINO
TU CASA...
GRRRRR

EDU MOLINA - GUILLERMO GRILLO

DIBUJO DE ALFREDO PLOT

INVASORES MICROSCÓPICOS.

PERMÍTANME PRESENTARME, MI NOMBRE ES **HILARIO CRANEO**, SOY BIOQUÍMICO Y TENGO PRUEBAS FEHACIENTES DE QUE LOS ALIMENTOS DE CONSUMO MASIVO QUE SE ENCUENTRAN EN ESTADO DE DESCOMPOSICIÓN Y SON ENTREGADOS COMO AYUDA A BARRIOS CARENCIADOS, NO ES UNA MANIOBRA POLÍTICA FRAUDULENTA COMO TODOS DICEN, SI NO UN PLAN URDIDO POR LOS...

TODO COMENZÓ EN DICIEMBRE DE 1991, CUANDO ME DISPONÍA A ANALIZAR UNA GRANDE DE **MUZZARELLA** EN BUSCA DE ALGUNA EXTRAÑA **BACTERIA**!!!

CON LA AYUDA DE ESTE **MICROANALIZADOR** PODRÉ LLEGAR MÁS A FONDO LOS MISTERIOS DE LA MUZZARELLA!!!

LUEGO DE 10 EXTENUANTES HORAS, PUDE LLEGAR A TENER UNA VAGA PISTA.

ESTAS BACTERIAS SON IMPROPIAS DE LA MUZZARELLA, NUNCA LAS HABÍA VISTO ANTES!!!

LA CURIOSIDAD DE LO **DESCONOCIDO** ME DIO MÁS FUERZA PARA SEGUIR ¡INVESTIGANDO!!!

1

HASTA QUE MI MICRO-ANALIZADOR ME DIO LA RESPUESTA A TODO!!
¡NO PUEDE SER VERDAD LO QUE VEO!
TIENE QUE SER PRODUCTO DE MI CANSANCIO
BRUSCAMENTE ME DI CUENTA QUE UNA SERIE DE PENSAMIENTOS SE FUNDÍAN CON LOS MÍOS...
ESCÚCHAME HUMANO!!!...
..PROVENÍA DE LA CRIATURA QUE HABITABA DENTRO DE LA MUZZARELLA!!!
HAY UN PUENTE TELEPÁTICO ENTRE NOSOTROS, PODEMOS COMUNICARNOS!!!
PERO!!¿QUÉ MIERDA SON... USTEDES, QUÉ SE PROPONEN DENTRO DE LA MUZZARELLA?
ESA RESPUESTA ME DEJÓ ATÓNITO LUEGO PROSIGUIÓ CON SU PLAN!!!
..NUESTRA RAZA SE MULTIPLICÓ Y NECESITAMOS UN NUEVO MUNDO, MÁS GRANDE EN DONDE VIVIR. EL SUYO ES ENORME Y NOSOTROS, TENEMOS EL PODER PARA CONQUISTARLO!!!...
¿TODAVÍA NO LO ADIVINASTE TERRÁQUEO, A PODERARNOS DE TU MUNDO!!!
PROVENIMOS DE UNA MICRO-GALAXIA EN OTRA DIMENSIÓN.
...INVADIENDO SUS ALIMENTOS DE CONSUMO MASIVO. LLEGANDO A MANOS DEL PROLETARIADO QUIENES LO CONSUMIRÁN...
..CON NUESTRO EJÉRCITO DE MICRO EXTRA-TERRESTRES DENTRO!!!
MUY RICA
POCO
2

..ELLOS DOMINARÁN A LAS ESPECIES...
...CREANDO UNA REVOLUCIÓN!!! QUE CONQUISTARÁ PRIMERO ESTE PAÍS Y LUEGO EL MUNDO!!
ESTÚPIDO TERRESTRE NO TE SERVIRÁ DE NADA, OPONERTE A NUESTRA VOLUNTAD, SOMOS SUPERIORES!!!
LA IMAGEN DE MI MUNDO DOMINADO ME ATERRORIZÓ!! DEBÍA IMPEDIRLO!!!
NO LO PERMITIRÉ!!.. HABLARÉ CON LAS AUTORIDADES DE MI PAÍS Y LOS DETENDREMOS!!
AHORA LO SABEN TODO!! TENEMOS QUE DETENERLOS COMO SEA!! ANTES DE QUE SEA DEMASIADO TARDE!!! TOMEN TODAS LAS PRECAUCIONES...
...NO COMAN NADA!!! ALÉJENSE DE LAS PIZZERÍAS, DE LOS FIDEOS, DE LA LECHE, DEL AGUA, DE TODO!!! NO PERMITAN QUE ELLOS USURPEN NUESTRO CUERPO!! NO SE DEJEN TENTAR!!! HAY QUE DETENERLOS!!
FIN

mientras menos, mejor.

he entreabierto los ojos y pensado que hay algunos que aún hoy dicen que perdemos el tiempo.

trivial

nadie puede perder el tiempo

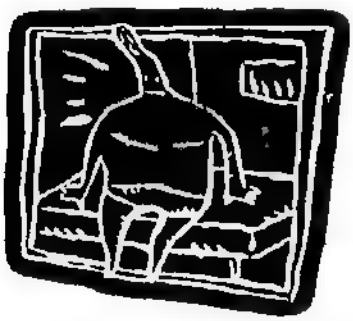

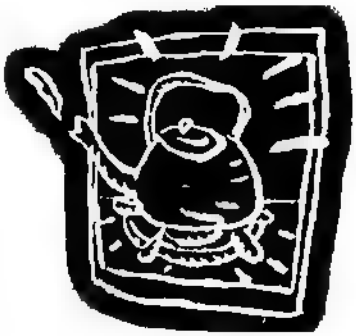

si el tiempo siempre nos pierde...

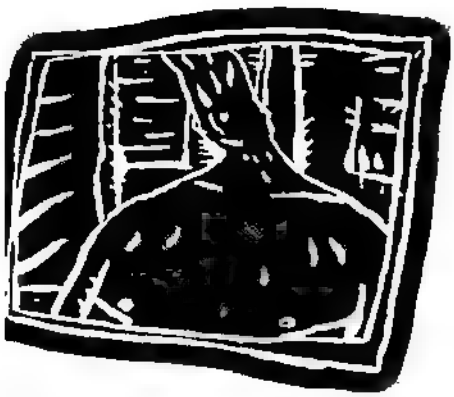

diría, si algo hubiera por celebrar: se nos pierde

- y en esto no hay intención...

si algo se asemeja a la desdicha ésa es la escalera que me llevará a la terraza, ahí donde se cuelga la ropa...y en esto tampoco hay intención...

es simple, me digo, si tan sólo se trata de algunos instantes, y, **mientras menos, mejor.**

david nahón

¿Así que no querés hablar?
¡Denle!

Imaginador
ANIMAL URBANO
Nº6
POLICIA
EDU FROLINA
GUILHERME GRILLO

GOLPE DE ESTADO
parte 1

Se declara el estado de sitio. Se aplazan todos los derechos civiles de los ciudadanos. Se intervienen las radios, los diarios, los canales de TV. Se disuelven los sindicatos y se proscriben los partidos políticos más populares. Se procede a la eliminación de los enemigos del poder por métodos legales o no. Se obtiene información mediante secuestros, amenazas, torturas. Se gobierna con mano dura. Se imparte el terror. Estas son algunas de las medidas que toma un gobierno de facto tras un golpe de estado. Medidas que alguien como Animal Urbano no puede ni va a soportar, cueste lo que cueste...

Animal Urbano Nº6. Una publicación del Grupo **imaginador**
de ediciones. Todos los derechos reservados.

Impreso en Enero de 1998 en
Impresiones Avellaneda S A.
Manuel Ocantos 253, Avellaneda - Bs. As.

A VER QUÉ QUIERE...
...ESTE HINCHA PELOTAS...
¡PERMISO MI GENERAL!
TA' BIEN MUCHACHOS, DESCANSEN NOMÁS...
QUIERO QUE REÚNAN AL REGIMIENTO Y ARRANQUEN PARA PLAZA DE MAYO, CON TANQUES, BAZUCAS Y TODO ESO, EN QUINCE MINUTOS

DISCULPE GENERAL...
CON TODO RESPETO...
¿PODRÍA NOTIFICARNOS DEL MOTIVO DE LA MOVILIZACIÓN DE TROPAS?
CLARO MUCHACHOS, CÓMO NO. VAMOS A DERROCAR AL GOBIERNO Y A NOMBRARME PRESIDENTE.
PERO SEÑOR...
¿ES UN CHISTE?
¿ALGUNA VEZ HICE UN CHISTE YO? ¿EH?
¿ALGUNA VEZ HICE UN CHISTE, EH?
N...N-NO S-SEÑOR...
MUY BIEN MUCHACHOS, MUY BIEN, ENTONCES A HACER LO QUE DIJE ¿EH?
LES QUEDAN TRECE MINUTOS

TOMÁ DOMINGUITO, ASÍ NO ANDÁS SALTANDO TANTO POR AHÍ
¿LAS HICISTE VOS? ¡GRACIAS PEPE!
¡PEPE, VENÍ A VER!
¿QUÉ PASA CHINITA?
¡MIRÁ! ¡LOS TANQUES ESTÁN EN LA PLAZA!
... LOS TANQUES VAN HACIA LA CASA DE GOBIERNO Y PODEMOS VER...
... CÓMO HAN DAÑADO LAS HERMOSAS FLORES CON ESAS COSAS QUE TIENEN EN LAS RUEDAS. NO ES UN COMPORTAMIENTO ECOLÓGICO ¿NO?

UN GOLPE...
NO...
¡UN GOL-PE! ¡NO!

¡NOOOOOO!

¿GRITO?

¡VECINOS! ¡VENGAN TODOS!

¿KE PAZA?

¡VECINOS! ¡LOS MILICOS ESTÁN TOMANDO EL PODER OTRA VEZ! ¡TENEMOS QUE HACER ALGO!
¿Y QUÉ QUERÉ QUE HAGAMO PEPITO?
¡VAMOS A LA PLAZA!
¡CLARO CHABÓN! ¡VAMOS A LA PLAZA Y ROMPEMOS TODO!
¡NO! ¡VIOLENCIA NO! LES DARÍAMOS UNA EXCUSA PARA REPRIMIR
¿ENTONCE QUÉ HACEMO? ¿LES PEDIMO PO FAVÓ QUE NO HAGAN EL GOLPE?

¡NOS JUGAMOS LA VIDA!
¡NUESTRA VIDA!
¡VAMOS A LA PLAZA Y HACEMOS HUELGA DE HAMBRE HASTA ESTAR EN TODOS LOS NOTICIEROS DEL MUNDO! Y SI NOS PEGAN...
¡NOS LA BANCAMOS!

Y.. NO SÉ .. CON EL HAMBRE QUE PASAMO, ENCIMA HUELGA DE HAMBRE...
YO CREO QUE PEPE TIENE RAZÓN...
¡NO VIEJO! ¡NO! ¿A LA PLAZA A HACERME EL JIPI? ¡YO DIGO QUE NO!
¡KE ZI!
VAYAN. AORA
EDU Molina

SÍ MR. HAYS, ES CIERTO, LOS TANQUES ESTÁN AQUÍ ABAJO. PERO LE ASEGURO QUE NO SÉ QUÉ...
TOC-TOC
¡ADELANTE!
PERMIIISO
¡CARDOSO! ¿ESOS TANQUES SON SUYOS?
EFECTIVAMENTE
¿Y POR QUÉ LOS TRAJO? ¿NO VE QUE ARRUINAN EL CÉSPED DE LA PLAZA?
HE VENIDO A DERROCARLO, SEÑOR
PE... PERO...
¿POR QUÉ CARDOZO? ¡TENÍAMOS UN ARREGLO!

SI, ES CIERTO. PERO USTED LO ROMPIÓ, NO ME PERMITIÓ HACER EL DESFILE DEL DÍA DE LA VIRGEN
¿ESO? PERO SI YO PENSÉ QUE ERA UN CHISTE...
¿CUÁNDO ME HABRÁ ESCUCHADO HACER UN CHISTE ESTE GORDITO?
BLAM!
BAM!

UNIDAD 28 A CENTRAL
...ES UNA EMERGENCIA.
POLICIA
14

DISCULPE MI GENERAL PERO...
¿LA COSTUMBRE NO ERA DECIRLE "VÁYASE A SU CASA"...
...O ALGO ASÍ?

¿TERMINASTE?
SÍ, SÍ

BUENO...
...A GOBERNAR!
¡CLAC!

¡RIIING!

¿SÍ?¡CARDOZO! ¿CÓMO ANDÁS VIEJO?
¿QUÉ?
¿PRESIDENTE? ¿EL GORDITO? ¿LO LIMPIASTE?

PERO COMÓ... ¿ERA NECESARIO? Y... NO SÉ...
¿CONSULTASTE A LA OTRA FUERZA? NO. ¿Y A LOS DE ARRIBA?
¿CÓMO QUIÉNES SON?

LOS DE ARRIBA...
...LOS YANQUIS

¡HIJO DE PUTA TRAIDOR!
¿ES QUE NO QUEDAN MÁS PATRIOTAS?
DRÜING
CLAC!
¿PRESIDENTE CARDOZO? HABLA EL COMISARIO GUTIÉRREZ
QUERÍA FELICITARLO Y OFRECERLE MI AYUDA
"UNA MANIFESTACIÓN SUBVERSIVA SE DIRIGE HACIA USTED..."
"...YO PUEDO ENVIAR A MIS HOMBRES A REPRIMIR..."
"...TIENEN MUCHA EXPERIENCIA"

EDU TOLINA

SCREE!
¿?
SCREEEE
POLICIA
¡VAMOS! ¡ABAJO, EN FORMACIÓN REPRES VA FRONTAL! ¡YA!
MANTÉNGAME INFORMADO SANTOS...
SÍ SEÑOR COMISARIO.
LOS SOSPECHOSOS SE ACERCAN LENTAMENTE.
REPRIMA A LA PRIMERA HOSTILIDAD ¿ENTENDIDO?
AFIRMATIVO.
LOS SOSPECHOSOS ESTÁN TOMANDO ASIENTO.
¿TOMANDO QUÉ? ¿ARSENICO?
ASIENTO SEÑOR. SENTÁNDOSE EN EL PISO ¿ME COPIA?

SÍ, SÍ, PERO ES RARO... ¿NO LOS ATACAN?
NEGATIVO SEÑOR.
¿NO LOS INSULTAN?
NEGATIVO.
¿NO ARROJAN PROYECTILES?
NEGATIVO.
¿NI SIQUIERA LOS ESCUPEN?
NEGATIVO SEÑOR.
¿Y QUÉ CARAJO ESTÁN HACIENDO?
ESTÁN SENTADOS SIN MOVERSE.
¡MIERDA!
¡UN MOMENTO SEÑOR! ¡HACEN ALGO!
¡MENOS MAL!
MUESTRAN UN CARTEL CON UNA INSCRIPCIÓN CONTRARIA AL RÉGIMEN DE CARDOZO
¡ESO ES UNA AGRESIÓN!
QUEREMOS DEMOCRASIA

¡REPRIMAN!
POLICIA
POLICIA

¿EEH?
¡ATENCIÓN! ¡ALGO PASA! ¡ALGUIEN SE ESTÁ PELEANDO CON LA POLICÍA!
¿GARCÍA?
POLICIA
¡CARAJO! ¡ES ÉL!
CREO QUE ES...
¿QUIÉN? ¿QUIÉNES?
DIOS...

¡NO!

...EN DIRECTO VEMOS QUE HA APARECIDO ESE BRUTO IMBERBE AL QUE LLAMAN ANIMAL URBANO...
¡ES ÉL! ¡EL HIJO DE MIL PUTAS DEL ANIMAL!
¿Y QUÉ CARAJO ESPERAN? ¡TIREN A MATAR!

¡PREPAREN!
BRUTO... PERO MUY VIRIL...
¿NO ES CIERTO SEÑORA?
¿ALGO?
CLAC
RUIDOZ...
BAS..TA
PATCHA

¡CRAC!
¡APUNTEN!
¡FUEGO!
¡NO TIREN!
TIRAN
MATAN A LOS ZUYOS...

¡QUÉMENLON!
MATAN...
MUERAN
CHIC!

BOOOM!
¡MIERDA!
¡DIOS MÍO! ¡EXPLOTÓ! ¡ES UNA DESGRACIA!
BAR
¿O ES UNA ALEGRÍA?
NO... POR FAVOR, NO TE MUERAS... ANIMAL...
AGUANTA VIEJO...

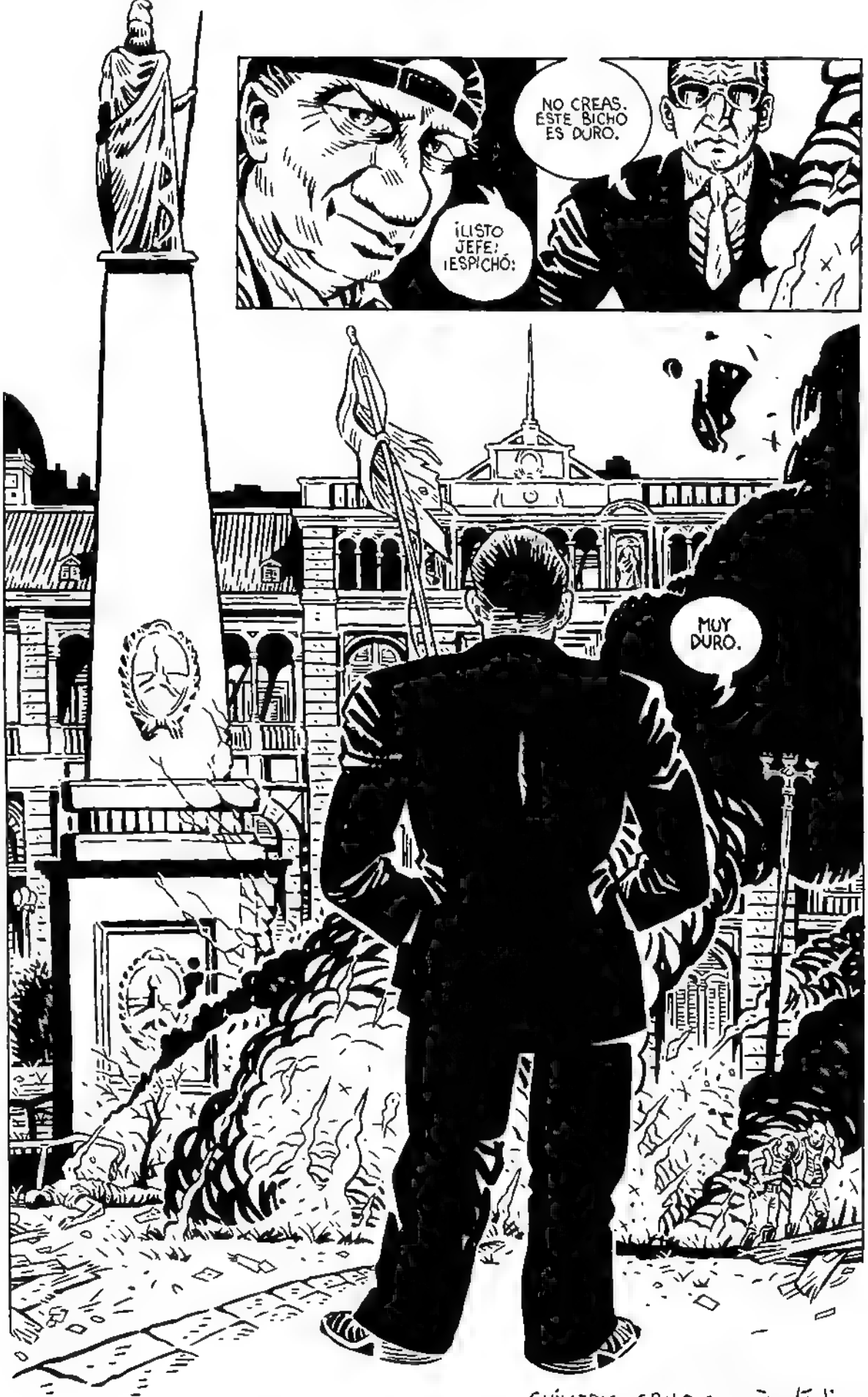

GUILLERMO GRILLO C. - EDU TOLINA

DAVID NAHÓN

ANIMAL URBANO

Guión: Guillermo Grillo Dibujos: Edu Molina

FRANCISCO VEGA
CHRISTIAN MONTENEGRO
MOSQUIL
DAVID NAHÓN

Artistas invitados

¡GRACIAS!

al maestro Sanyú
por su apoyo incondicional

MOSQUIL

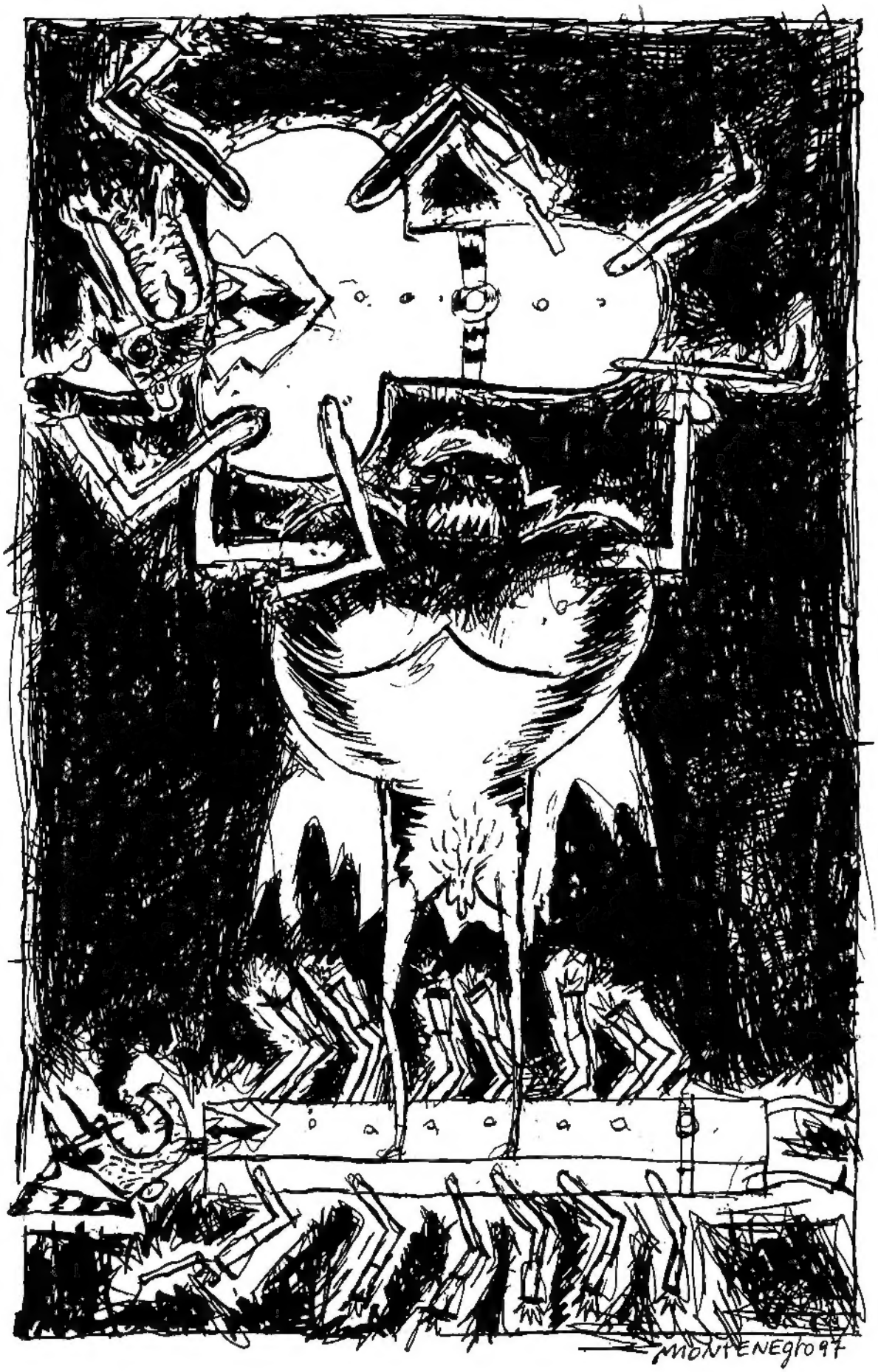
MONTENEGRO 97

Francisco oo Bar "De Los Campeones" 1947

Grupo editorial
imaginador